



2010 YILI

FAALİYET RAPORU

I – GENEL BİLGİLER

A – Misyon ve Vizyon

B – Yetki Görev ve Sorumlulukları

C – İdareye İlişkin Bilgiler

1 – Fiziksel Yapı

2 – Örgüt Yapısı

3 – Bilgi ve Teknolojik Kaynaklar

4 – İnsan Kaynakları

5 – Yönetim ve İç Kontrol Sistemi

2010 YILI

KÜTAHYA İL ÖZEL İDARESİ FAALİYET RAPORU

İÇİNDEKİLER

I-GENEL BİLGİLER	1
A-Misyon ve Vizyon	1
B-Yetki, Görev ve Sorumluluklar	1
C-İdareye İlişkin Bilgiler	1
1-Fiziksel Yapı	1
2-Örgüt Yapısı	2
3-Bilgi ve Teknolojik Kaynaklar	2
4-İnsan Kaynakları	3
5-Yönetim ve İç Kontrol Sistemi	3
II-AMAÇ VE HEDEFLER	4
A-İdarenin Amaç ve Hedefleri	5
B-Temel Politikalar ve Öncelikler	5
III-FAALİYETLERE İLİŞKİN BİLGİ VE DEĞERLENDİRMELER	6
A-Mali Bilgiler	7
1-Bütçe Uygulama Sonuçları	7
2-Temel Mali Tablolara İlişkin Açıklamalar	7
3-Mali Denetim Sonuçları	7
B-Performans Bilgileri	8
1-Faaliyet ve Proje Bilgileri	9
İnsan Kaynakları ve Eğitim Müdürlüğü	9
Bilgi İşlem Müdürlüğü	12
Yazı İşleri Müdürlüğü	15
Destek Hizmetleri Müdürlüğü	21
Ruhsat ve Denetim Müdürlüğü	23
Plan, Proje, Yatırım ve İnşaat Müdürlüğü	24
İmar ve Kentsel İyileştirme Müdürlüğü	25
Kültür ve Sosyal İşler Müdürlüğü	27
Mali Hizmetler Müdürlüğü	28
Su ve Kanal Hizmetleri Müdürlüğü	30
Yol ve Ulaşım Hizmetleri Müdürlüğü	37
İl Afet ve Acil Durum Müdürlüğü	38
İl Sağlık Müdürlüğü	42
Tarım İl Müdürlüğü	43
İl Milli Eğitim Müdürlüğü	46
Kültür ve Turizm İl Müdürlüğü	53
Bayındırlık ve İskan İl Müdürlüğü	58
Sosyal Hizmetler İl Müdürlüğü	59
Gençlik ve Spor İl Müdürlüğü	64
İl Emniyet Müdürlüğü	67
İl Jandarma Komutanlığı	67
Merkez ve İlçe Köylere Hizmet Götürme Birliklerinin Faaliyetleri	68
Merkez Köylere Hizmet Götürme Birliği	69
Altıntaş Köylere Hizmet Götürme Birliği	71
Aslanapa Köylere Hizmet Götürme Birliği	73
Çavdarhisar Köylere Hizmet Götürme Birliği	74
Domaniç Köylere Hizmet Götürme Birliği	76
Dumlupınar Köylere Hizmet Götürme Birliği	77
Emet Köylere Hizmet Götürme Birliği	78
Gediz Köylere Hizmet Götürme Birliği	79
Hisarcık Köylere Hizmet Götürme Birliği	82
Pazarlar Köylere Hizmet Götürme Birliği	83
Simav Köylere Hizmet Götürme Birliği	84
Şaphane Köylere Hizmet Götürme Birliği	88
Tavşanlı Köylere Hizmet Götürme Birliği	89
IV-KURUMSAL KABİLİYET ve KAPASİTENİN DEĞERLENDİRİLMESİ	91
A-Üstünlükler	92
B-Zayıflıklar	93
V-ÖNERİ VE TEDBİRLER	94
A-Öneriler	95
B-Tedbirler	95
EKLER	96
1-Üst Yöneticinin Kontrol Güvence Beyanı	97
1-Harcama Yetkilisi İç Kontrol Güvence Beyanı	98
1-Mali Hizmetler Birim Yöneticisinin Kontrol Güvence Beyanı	99

I - GENEL BİLGİLER

A - Misyon / Vizyon

Misyon :

Sahip olduğu kaynakları etkin bir biçimde kullanıp, yöre halkının beklentilerine uygun kaliteli hizmetler sunarak kırsal ve kentsel kalkınmayı sağlamaktır.

Vizyon :

Kütahya ili sınırlarında yaşayan herkesin gurur duyacağı, değişimin öncüsü, ülkemizin lider yerel yönetimlerinden birisi, Avrupa Birliği standartlarında hizmet üreten model bir kuruluş olmak.

B – YETKİ, GÖREV ve SORUMLULUKLARI

Aşağıda ayrıntılı olarak görüleceği gibi, 5302 sayılı yasa ile İl Özel İdarelerine önemli görevler verilmiştir

İL SINIRLARI İÇİNDE

- Gençlik ve Spor
- Sağlık
- Tarım
- Sanayi ve Ticaret
- İl Çevre Düzeni Planı
- Bayındırlık ve İskan
- Toprak Korunması, Erozyonun Önlenmesi
- Kültür, Sanat, Turizm
- Sosyal Hizmetler ve Yardımlar
- Yoksullara Mikro Kredi Verilmesi
- Çocuk Yuvaları ve Yetiştirme Yurtları Yapılması
- İlk ve Ortaöğretim Kurumlarına Arsa Temini
- Okul Binalarının Yapım Bakım ve Onarımı İle Diğer İhtiyaçlarının Karşılanması
- Emniyet Hizmetlerine Techizat Alımı

BELEDİYE SINIRLARI DIŞINDA

- İmar
- Yol
- Su
- Kanalizasyon
- Katı Atık
- Çevre
- Acil Yardım ve Kurtarma
- Orman Köylerinin Desteklenmesi
- Ağaçlandırma
- Park ve Bahçe Tesisi

C – İDAREYE İLİŞKİN BİLGİLER

1-Fiziksel Yapı :

- a- **Ana Hizmet Binaları:** Mülkiyeti İl Özel İdaresine ait Alipaşa Mahallesi Lise Caddesinde 3.200 M2 alan içerisinde Bodrum+Zemin+1 katlı hizmet binası ile Yenidoğan Mahallesinde 35.000 M2 alan üzerinde makine ikmal, depo, tamir atölyeleri ve zemin+1 katlı hizmet binasında faaliyetlerini yürütmektedir.
- b- **12 İlçe Özel idare hizmet binaları:** Bütün İlçelerimizde mülkiyeti İl Özel İdaresine ait hizmet binaları mevcut olup, İlçe Özel İdareleri bu binalarda faaliyetlerini sürdürmektedirler.
- c- **Bakım Evleri:**İlimiz Emet, Gediz, Simav, Tavşanlı İlçelerinde Bakım Evleri Bulunmaktadır.

2 – Örgüt Yapısı

KÜTAHYA İL ÖZEL İDARESİ

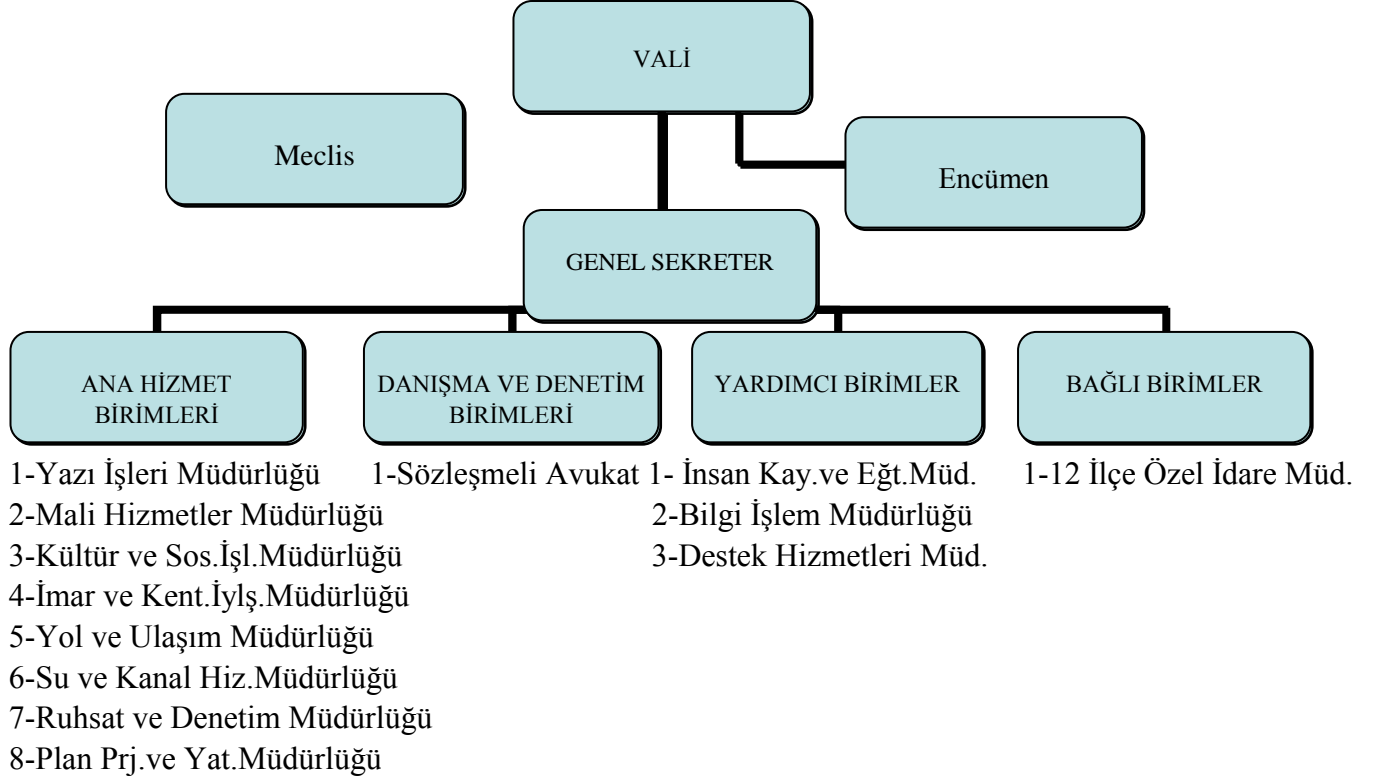

3-Bilgi ve Teknolojik Kaynaklar :

Kütahya İl Özel İdaresi Genel Sekreterliği ve İlçe Özel İdarelerinde;

- 242 Adet Bilgisayar,
- 98 Adet Yazıcı,
- 2 Adet Tarayıcı,
- 1 Adet plotter,
- 4 adet projeksiyon mevcuttur.

Her bir personelin gerekli tüm bilgilere (Resmi Gazete, Kanun, Tüzük, Yönetmelik, Genelgelere) ulaşabilmesi için sınırsız internet imkanı sağlanmış, ayrıca mevcut uygulamalara yardımcı olunması amacıyla gerek Mahalli İdareler gerekse Sayıştay Denetçileri ve Maliye Bakanlığı çalışanları tarafından desteklenen dergiler ile yerel gazetelere abone olunmuştur. Yine Yerel Yönetimler bazında düzenlenen eğitim ve seminerlere personelin katılımı sağlanmakta, hukuki konularda bilgi paylaşımı amacıyla hukuk danışma birimi oluşturulmuştur. Ayrıca Adrese Kayıt ve e Devlet Projesi kapsamında bilgisayar alt yapısı hazırlanmıştır.

II – AMAÇ VE HEDEFLER

A - İdarenin Amaç ve Hedefleri

B - Temel Politikalar ve Öncelikler

II-AMAÇ VE HEDEFLER

A – İdarenin Amaç Ve Hedefleri :

Amaç : Kütahya ili sınırlarında yaşayan herkesin gurur duyacağı, değişimin öncüsü, ülkemizin lider yerel yönetimlerinden birisi, Avrupa Birliği standartlarında hizmet üreten model bir kuruluş olmaktır.

Hedef : İl Özel İdaresinin 2010-2014 yılları stratejik planı hazırlanmış olup bu planda belirtilen hedeflere ulaşabilmek için bütçelerin buna göre hazırlanarak, sahip olduğu kaynakları etkin bir biçimde kullanıp, yöre halkının beklentilerine uygun kaliteli

B – Temel Politikalar ve Öncelikleri :

Stratejik Planda belirlenen Amaç ve hedefler çerçevesinde İl Özel İdaresi'nin temel politika ve öncelikleri şunlardır.

- Sulama ve içme suyu
- Fiziki altyapının iyileştirilmesi
- Kırsal kalkınmaya destek verilmesi
- Tarımsal envanter hazırlanması
- Eğitim ve sağlıkta kalitenin artırılması
- Mikro yatırımların desteklenmesi
- Sosyal hizmetler ve yardımlar
- Turizmin geliştirilmesi ve çeşitlendirilmesi
- Kurumlar arası işbirliğinin güçlendirilmesi
- Jeotermal kaynakların değerlendirilmesi
- Su kirliliği ve katı atıkların kontrolü
- Aizona, Firig Vadisi ve ören yerlerinin düzenlenmesi
- Doğal afetlerle mücadele

III – FAALİYETLERE İLİŞKİN BİLGİ VE DEĞERLENDİRMELER

A - Mali Bilgiler

1-Bütçe Uygulama Sonuçları

**2-Temel Mali Tablolara İlişkin
Açıklamalar**

3-Mali Denetim Sonuçları

B - Performans Bilgileri

1-Faaliyet ve Proje Bilgileri

III-FAALİYETLERE İLİŞKİN BİLGİ VE DEĞERLENDİRMELER

A – Mali Bilgiler

1- Bütçe Uygulama Sonuçları:

İl Özel İdaresinin 2010 yılı gelir ve gider bütçesi İl Genel Meclisinin 24/11/2009 Tarih ve 17 Nolu kararı ile 33.500.000,00.-TL olarak tespit ve kabul edilmiş olup 31/12/2010 tarihi itibarıyla gerçekleşmesi ise;

BÜTÇE ÖDENEK DURUMU

2009 Yılından Devreden (Öz Gider)	4.000.322,80
2010 Yılı Bütçesi	33.500.000,00
2009 Yılından Devreden (Tahsisli Ödenek)	29.509.987,07
Bakanlık ve Kamu Kuruluşlarından Alınan Tahsisli ödenek	56.115.692,77
İller Bankasından Alınan Borç	0,00
T O P L A M	123.126.002,64

BÜTÇE GİDERLERİ : **BÜTÇE GELİRLERİ** :

Personel Gideri Toplamı	20.201.260,26	Vergi Gelirleri	150.571,79
Sosyal Güvenlik Kurumlarına Dev. Primi Gider	3.393.613,08	Teşebbüs ve Mülkiyet Ge	1.627.494,34
Mal ve Hizmet Alımı Giderleri	20.631.899,97	Alınan Bağış ve Yardımlı	56.266.889,57
Cari Transferler	2.036.095,58	Diğer Gelirler	32.425.340,02
Sermaye Giderleri	34.422.245,90		
Sermaye Transferleri	4.155.738,00		
T O P L A M	84.840.852,79	TOPLAM	90.470.295,72

2 - Temel Mali Tablolara İlişkin Açıklamalar:

1 – GELİR BÜTÇESİ			2 – GİDER BÜTÇESİ		
Gelirin Türü	Miktarı	Açıklama	Giderin Türü	Miktarı	Açıklama
Öz Gelir	34.203.406,15	33.500.000 TL Bütçeye Göre Tahsil Olunan	Öz Gider	30.430.776,48	(Bütçe + Devir Ödenek Harcamaları Toplamı)
Tahsisli Gelir	56.266.889,57	2009 Yılından 2010 Yılına Devreden Nakit Dahil	Tahsisli Gider	54.410.076,31	
T O P L A M	90.470.295,72		T O P L A M	84.840.852,79	
33.500.000,00 .-TL GELİR BÜTÇESİNİN GERÇEKLEŞME ORANI % 102,10			33.500.000,00 TL GİDER BÜTÇESİNİN GERÇEKLEŞME ORANI % 81,15		

3- Mali Denetim Sonuçları:

İl Özel İdaresinin 2010 yılı mali yönden Sayıştay Denetçisi tarafından henüz denetlenmemiştir. Ancak 2006-2007-2008 Yılları İçişleri Bakanlığı Mülkiye Müfettişleri Tarafından Denetlenmiştir.

İl Özel İdaresinin en son 2009 yılı hesapları Sayıştay Denetçileri tarafından 2010 yılında denetlenmiş, sorgu hazırlanmamıştır.

B - Performans Bilgileri

1-Faaliyet ve Proje Bilgileri

B – Performans Bilgileri

1 – Faaliyet ve Proje Bilgileri

İNSAN KAYNAKLARI VE EĞİTİM MÜDÜRLÜĞÜ

2010 YILI PERFORMANS HEDEFİ TABLOSU

İdare Adı	İnsan Kaynakları ve Eğitim Müdürlüğü		
Amaç	Norm Kadro Yönetmeliğindeki kadrolar doğrultusunda işlerin zamanında, kaliteli ve en düşük maliyetle gerçekleştirilmesi sağlanacaktır.		
Hedef	Norm kadro yönetmeliğindeki unvanlara göre hiyerarşik yapıda en alt pozisyonda görev yapan personele kadar tüm kadro ve pozisyonların görev tanımlamalarının ve birimlerin iş tanımlamalarının yapılması sağlanacaktır.		
Performans Hedefi	Çalışanlara mesleki eğitim verilerek bilgi ve becerilerinin artırılmasını sağlamak, yeni personel istihdam ederek kurum ihtiyacını karşılamak.		
Açıklamalar	:		
Performans Göstergeleri	2010		
1	Personele verilecek mesleki eğitim sayısı	6	
Açıklama	:		
Vilayetler Hizmet Birliğince ve Tebiat tarafından düzenlenecek seminerlere gönderilmesi.			
2	İstihdam edilecek personel sayısı	14	
Açıklama	:		
KPSS ile personel istihdamı için atama yapılmak üzere 23 personelin atanması için Başbakanlıktan talep edilecektir.			
3	İstihdam edilecek özürlü ve eski hükümlü sayısı		
Açıklama	:		
2010 yılı içerisinde kontenjan açığına göre özürlü ve hükümlü istihdam edilecektir.			
Faaliyetler	Kaynak İhtiyacı (2010) TL		
	Bütçe	Bütçe Dışı	Toplam
1	Personele mesleki eğitim verilmesi	10.000,00	10.000,00
2	Personel İstihdamı	200.000,00	200.000,00
3	Özürlü ve Eski Hükümlü İstihdamı	Açık kontenjana göre belirlenecek	0,00
Genel Toplam		210.000,00	210.000,00

2010 YILI YAPILAN ÇALIŞMALAR SONUCU PERFORMANS GERÇEKLEŞMESİ

<p>1- 2010 yılı içerisinde birimlerden gelen talepler doğrultusunda e bakanlık, AB hibe programları konusunda eğitim programları düzenlenmiştir.</p> <p>2- 2010 yılı Personel İstihdamı İçin Başbakanlıktan KPSS ile Personel Talep edilmiş olup, 2010 yılı sonunu kadar toplam 22 personel KPSS ile, 4 personel naklen, 1 personel ise açıktan atama yolu ile kurumumuza atanarak görevbaşlatılmıştır.</p> <p>3- 2010 yılı içinde özürlü ve eski hükümlü açığımız oluşmadığı için herhangi bir işlem yapılmamıştır.</p>
--

İNSAN KAYNAKLARI VE EĞİTİM MÜDÜRLÜĞÜ

2010 YILI PERFORMANS HEDEFİ TABLOSU

İdare Adı	İnsan Kaynakları ve Eğitim Müdürlüğü		
Amaç	Norm Kadro Yönetmeliğindeki kadrolar doğrultusunda işlerin zamanında, kaliteli ve en düşük maliyetle gerçekleştirilmesi sağlanacaktır.		
Hedef	Personelin Performansını arttırmaya yönelik teşvik mekanizmaları geliştirilecektir.		
Performans Hedefi	Personel Performans Yönetmeliği Çerçevesinde çalışanları ödüllendirmek ve motivasyonun artırılmasını sağlamak.		
Açıklamalar	:		
Performans Göstergeleri	2010		
1	Performans ödemesi alacak personel sayısı	16	
Açıklama	:		
	2010 yılı performans ödemeleri yıl sonunda yapılacaktır.		
2	Verilecek eğitim programlarının sayısı	6	
Açıklama	:		
Faaliyetler	Kaynak İhtiyacı (2010) TL		
	Bütçe	Bütçe Dışı	Toplam
1	5302 Sayılı Kanuna göre personele performans ödemesi	16.000,00	16.000,00
2	Başarılı personelin parasal ödüllendirme yerine çeşitli eğitim programları ile ödüllendirilmesi	20.000,00	20.000,00
Genel Toplam		36.000,00	0,00
		36.000,00	36.000,00

2010 YILI PERFORMANS GERÇEKLEŞMESİ

- 1- Kütahya İl Özel İdaresi Personeli, Performans Değerlendirme Yönetmeliği İl Genel Meclisinin Ocak 2011 toplantısında kabul edilerek yayımlandığı için, bütçe ödeneği emanete alınarak değerlendirmeler Ocak ayı sonunda yapılmış, 2011 Şubat ayı içerisinde 20 personele ödemeler yapılacaktır
- 2- Vilayetler Hizmet Birliği, Tebiat, İçişleri Bakanlığı Eğitim Dairesi Başkanlığı ve Çeşitli derneklerce düzenlenen eğitim programlarına 2010 yılı sonuna kadar toplam 16 personelimiz katılmıştır

İNSAN KAYNAKLARI VE EĞİTİM MÜDÜRLÜĞÜ 2010 YILI DİĞER FAALİYETLERİ

SIRA NO	FAALİYET KONUSU
1	2010 Yılında 14 işçi personelin emekliliğe sevk işlemleri yapılmıştır.
2	3 işçi personelin memuriyete geçmeleri nedeniyle istifa etmiştir
3	2 memur personelin emekliliğe sevk işlemleri yapılmıştır
4	4 memur personelin idaremizden diğer kurumlara naklen atanması işlemleri gerçekleştirilmiştir
5	Diğer kurumlarda görev yapan 2 memur personelin idaremize naklen atanması işlemleri gerçekleştirilmiştir.
6	Valilik Makamınının 30.06.2010 tarih ve 3410 sayılı onayı ile birimlerin görev tanımlamaları yönergesi hazırlanmış ve uygulamaya geçilmiştir.
7	Görevde Yükselme Eğitimi ve Sınavı yapılarak sınavı kazananlardan 9 müdür, 6 şef kadrosuna atamalar yapılmıştır.
8	Her ay dereve ve kademe ilerlemesi gelen personelin terfileri yapıldı
9	Üst öğrenimi bitiren personelin intibakları yapıldı
10	Sigortalı günleri birleştirmek isteyen personelin intibakları yapıldı
11	Sözleşmeli personelin yenilenme işlemleri ile işten ayrılan ve yeni başlayan personelin işlemleri yapıldı
12	İşçi ve memur personelin sicil değerlendirme işlemleri yapıldı.
13	İşçi sendikaları ile yapılan toplu iş sözleşmeleri gereği yevmiye intibakları ve özlük hakları ile ilgili gerekli işlemler yapıldı
14	Norm Kadro İlke ve Standartları Yönetmeliğine göre kadro ihdas, iptal ve aktarma işlemleri yapıldı
15	3308 sayılı kanunan göre kurumumuzda mesleki eğitim görececek öğrencilerin sözleşmeleri ve diğer işlemleri yapıldı.

BİLGİ İŞLEM MÜDÜRLÜĞÜ

2010 YILI PERFORMANS HEDEFİ TABLOSU

İdare Adı	Bilgi İşlem Müdürlüğü		
Amaç	Kütahya İl Özel İdaresi tarafından yürütülen hizmetlerde etkinliğin artırılması, elektronik ortamda sunulan hizmetlerde; Bilgi ve iletişim teknolojilerinden yararlanarak kamu kaynaklarının akılcı kullanımı, toplam faydanın maksimize edilmesini sağlamak.		
Hedef	Teknolojik gelişmeler paralelinde sistemlerin yenilenmesini sağlamak.		
Performans Hedefi	Sistemlerin yenilenmesi amacıyla tüm cihazların bakım ve onarımının tamamlanması ve kullarımdaki bilgisayarların yeterli sayıya ulaşması.		
Açıklamalar	:		
Performans Göstergeleri	2010		
1	Bakım ve onarımı yapılacak cihazların sayısı	218	Adet Bilgisayar
		98	Adet Yazıcı
		2	Adet Tarayıcı
		4	Adet Projeksiyon
		1	Adet Plotter
		2	Adet Güç Kaynağı
Merkez ve İlçelerde Kullanılmakta olan bilgisayarların periyodik bakımlarını yapmak, kullanılan yazıcıların kartuş ve toner dolularının yapılmasını sağlamak. Arızalanan parçaların yenisini alarak değiştirilmesini sağlamak			
2	Alınan bilgisayar sayısı		
	Yeni alınacak bilgisayar ve yazıcıların planlamasını yaparak, alınması işlemini başlatmak.		
Faaliyetler	Kaynak İhtiyacı (2010) TL		
	Bütçe	Bütçe Dışı	Toplam
1	Gerekli Bakım ve Onarım Yapılması ve Bilgisayar Alımı	70.000,00	70.000,00
Genel Toplam		70.000,00	70.000,00

2010 YILI PERFORMANS GERÇEKLEŞMESİ

- 1- İdaremiz bürolarında kullanılan bilgisayarların bakım ve onarımları yapılmıştır.
- 2- İdaremiz bürolarında kullanılan yazıcıların tonerleri temin edilmiş ve arızaları giderilerek çalışır hale getirilmiştir.

BİLGİ İŞLEM MÜDÜRLÜĞÜ

2010 YILI PERFORMANS HEDEFİ TABLOSU

İdare Adı	Bilgi İşlem Müdürlüğü		
Amaç	Kütahya İl Özel İdaresi tarafından yürütülen hizmetlerde etkinliğin artırılması, elektronik ortamda sunulan hizmetlerde; Bilgi ve iletişim teknolojilerinden yararlanarak kamu kaynaklarının akılcı kullanımı, toplam faydanın maksimize edilmesini sağlamak.		
Hedef	Kurum içi ve ilçelerde kullanılan bilgisayarları Windws ve Office paket lisanslama çalışmalarını başlatarak merkezi yapıya geçişi sağlamak.		
Performans Hedefi	Merkezi yapıya geçiş sağlanarak hizmet etkinliğinin ve verimliliğinin artırılması		
Açıklamalar	: Gelen genelge üzerine başlatılan lisanslama çalışmalarına devam etmek, lisanslanmayan makinelerin işletim sistemlerini ve kullanılacak olan Microsoft Ofis programlarının belirtilen adet kadar satın alınmasını sağlamak. Bilgisayarların güvenliği için lisanslı antivirüs programının alınmasını sağlamak. Ağ yönetimi programı olarak ilçelerdeki makinalara ulaşarak güncelleme işlemlerini yapmak. Vad/cam Programının eksik olan modüllerinin satın alınmasını sağlamak. Tasarım ile ilgili programları satın almak.		
Performans Göstergeleri	2010		
1	Merkezi yapıya geçiş oranı	60%	
Merkez ve ilçelerdeki makinelerin birbirine bağlanmasını sağlamak ve e-bakanlık sistemini daha verimli ve sağlıklı çalışmasını sağlamak. Bu yüzden bilgisayar kullanımı hakkında kurum personelinin eğitilmesini sağlamak.			
2	Alınan yazılım ve donanım sayısı	1	
Yeni alınacak donanım ve yazılım sayısını planlı bir şekilde belirleyerek, satın alınmasını sağlamak.			
Faaliyetler	Kaynak İhtiyacı (2010) TL		
	Bütçe	Bütçe Dışı	Toplam
1	Yazılım ve Donanım Alımı	70.000,00	70.000,00
Genel Toplam		70.000,00	0,00
			70.000,00

2010 YILI PERFORMANS GERÇEKLEŞMESİ

1-İdaremizin farklı yerlerde hizmet vermesinden dolayı merkezi yapıya geçişi ve bilgisayarların tek çatı altına alınması ve kontrolü yeni hizmet binasının tamamlanmasından sonra % 100 seviyesine ulaşacak olup, şu andaki merkezi yapıya geçiş oranı % 60 civarındadır.

2- Fortigate (Raporlama) cihazı alınmıştır.

BİLGİ İŞLEM MÜDÜRLÜĞÜ

2010 YILI PERFORMANS HEDEFİ TABLOSU

İdare Adı	Bilgi İşlem Müdürlüğü		
Amaç	Kütahya İl Özel İdaresi tarafından yürütülen hizmetlerde etkinliğin artırılması, elektronik ortamda sunulan hizmetlerde; Bilgi ve iletişim teknolojilerinden yararlanarak kamu kaynaklarının akılcı kullanımı, toplam faydanın maksimize edilmesini sağlamak.		
Hedef	Web sitesinin sürekli güncellenmesi ve süreli yayın olan derginin tasarımı ve basımı		
Performans Hedefi	Web sitesinin sürekli güncel tutularak, güncel ve önemli bilgilere anında ulaşımın sağlanması, süreli yayınlarda kurumsal şeffaflık ilkesi çerçevesinde halk ile kurum arasında köprü kurulmasının sağlanması		
Açıklamalar	:		
Performans Göstergeleri	2010		
1	Yıl içinde basımı yapılacak süreli yayınların sayısı	4	
Açıklamalar	:		
Faaliyetler	Kaynak İhtiyacı (2010) TL		
	Bütçe	Bütçe Dışı	Toplam
1	Web sitesi tasarımı ve süreli yayınların tasarım ve basımı	33.000,00	33.000,00
Genel Toplam		33.000,00	0,00
			33.000,00

2010 YILI PERFORMANS GERÇEKLEŞMESİ

1- Wep sayfasıda güncelleme yapılmıştır.

YAZI İŞLERİ MÜDÜRLÜĞÜ

2010 YILI PERFORMANS HEDEFİ TABLOSU

İdare Adı	Yazı İşleri Müdürlüğü		
Amaç	Kuruma gelen her türlü evrakın gereğini yerine getirmek ve dışarı gidecek olan evraklarla ilgili mevzuat çerçevesinde işlemleri gerçekleştirmek		
Hedef	Kuruma gelen ve kurumdan gönderilen evrakların sorunsuz olarak dolaşımını sağlanaca ve evrak işlem süreleri en aza indirilecektir.		
Performans Hedefi	Kurum içi evrakların kurumsal otomasyon üzerinden hızlı ve sorunsuz dağıtımını sağlamak		
Açıklamalar	:		
Performans Göstergeleri	2010		
1	Gelen evrakların ilgili birimlere dağıtım sürüsü	En geç 1 gün	
Açıklamalar	:		
2	Kurumdan gönderilecek evrakların ilgili yerlere dağıtımı	En geç 1 gün	
Açıklamalar	:		
3	İlgili birimlerin işi biten evraklarını birim arşive kaldırma	En geç 1 hafta	
Açıklamalar	:		
Faaliyetler	Kaynak İhtiyacı (2010) TL		
	Bütçe	Bütçe Dışı	Toplam
1	Gelen evrakların dijital ortamda otomasyon sistemi ile kaydı ve dağıtımını yapılacaktır.	0,00	0,00
2	Gelen ve giden evraklar elektronik olarak arşivlenecektir	0,00	0,00
Genel Toplam		0,00	0,00

2010 YILI PERFORMANS GERÇEKLEŞMESİ

1-	İl Özel İdaresine gelen 8.435 adet evrak kaydedildikten ve havale edildikten sonra 1 gün içinde ilgili müdürlüklere gönderilmiştir. Performans Göstergesi : 1 gün Gerçekleşen : 1 gün Gerçekleşme oranı : 100%
2-	İl Özel İdaresince gönderilen 7.005 adet evraktan elden teslim edilenlerin ilgili kurumlara teslimi 1 gün içinde ulaştırılmıştır. Performans Göstergesi : 1 gün Gerçekleşen : 1 gün Gerçekleşme oranı : 100%
3-	İş biten evraklar birim arşivine 1 hafta içerisinde kaldırılmıştır.

YAZI İŞLERİ MÜDÜRLÜĞÜ

2010 YILI PERFORMANS HEDEFİ TABLOSU

İdare Adı	Yazı İşleri Müdürlüğü		
Amaç	Kuruma gelen her türlü evrakın gereğini yerine getirmek ve dışarı gidecek olan evraklarla ilgili mevzuat çerçevesinde işlemleri gerçekleştirmek		
Hedef	Evrak ile ilgili işlemlerin zamanında ve doğru bir şekilde yapılması sağlanacaktır.		
Performans Hedefi	Evrakla ilgili işlemlerde hata oranını en aza indirmek		
Açıklamalar	:		
Performans Göstergeleri	2010		
1	Evrakların işlem görme süresindeki doğruluk oranı	%95	
Açıklamalar	:		
2	Hatalı işlem oranı	%5	
Açıklamalar	:		
Faaliyetler	Kaynak İhtiyacı (2010) TL		
	Bütçe	Bütçe Dışı	Toplam
1	Evrak otomasyon sisteminin işlerin takibi ile ilgili uyarı sistemi gerçekleştirilecektir	0,00	0,00
2	Otomasyon üzerinde kişiye bağlı hataların oluşumuna engel olunacaktır	0,00	0,00
Genel Toplam		0,00	0,00

2010 YILI PERFORMANS GERÇEKLEŞMESİ

1- İl Özel İdaresine gelen 8.435 adet evrak konularına göre ilgili birimleri gönderilmiştir.

Performans göstergesi : %95
Gerçekleşme Oranı %100

2- Hatalı işlem bulunmamaktadır.

YAZI İŞLERİ MÜDÜRLÜĞÜ

2010 YILI PERFORMANS HEDEFİ TABLOSU

İdare Adı	Yazı İşleri Müdürlüğü		
Amaç	Encümen ve Meclis çalışmalarının düzgün bir şekilde gerçekleştirilmesi ve kararların mevzuat çerçevesinde kayıt altına alınmasının sağlanması		
Hedef	Encümen ve İl Genel Meclisi kararlarının dijital ortamda kayıtlarının tutulması ve arşivlenerek saklanması		
Performans Hedefi	Encümen ve İl Genel Meclisi kararlarının elektronik ortamda kayda alınması		
Açıklamalar	:		
Performans Göstergeleri	2010		
1	Encümen kararlarının imzalanma süresi	En geç 7 gün	
Açıklamalar	:		
2	Meclis kararlarının onaylanma süresi	En geç 7 gün	
Açıklamalar	:		
3	Onaylanmış İl Genel Meclisi ve İmzalanmış İl Encümeni	En geç 2 gün	
Açıklamalar	:		
Faaliyetler	Kaynak İhtiyacı (2010) TL		
	Bütçe	Bütçe Dışı	Toplam
1	Encümen ve İl Genel Meclisi gündem ve kararlarının elektronik ortama aktarılması	0,00	0,00
2	İl Genel Meclisi ve İl Encümeni karar özetlerinin kurum internet sayfasında yayınlanmasını sağlamak	0,00	0,00
Genel Toplam		0,00	0,00

2010 YILI PERFORMANS GERÇEKLEŞMESİ

<p>1 İl Encümenince 2010 yılında 284 adet karar alınmış ve alınan kararlar 7 gün içinde imzalanmıştır.</p> <p>Performans Göstergesi : 7 gün Gerçekleşen : 7 gün Gerçekleşme oranı : 100%</p> <p>2 İl Genel Meclisince alınan 222 adet karar 7 gün içinde onaylanarak yürürlüğe girmiştir.</p> <p>Performans Göstergesi : 7 gün Gerçekleşen : 7 gün Gerçekleşme oranı : 100%</p> <p>3 Onaylanan İl Genel Meclisi ve imzalanmış İl Encümeni karar özetleri 1 gün içinde web sayfamızda yayınlanmıştır</p> <p>Performans Göstergesi : 1 gün Gerçekleşen : 1 gün Gerçekleşme oranı : 100%</p>

YAZI İŞLERİ MÜDÜRLÜĞÜ 2010 YILI DİĞER FAALİYETLERİ

İL GENEL MECLİSİ 2010;

37 Üyeden oluşan Kütahya İl Genel Meclisinde Üyelerin partilere göre dağılımı;

AK Parti	31 Üye
MHP	3 Üye
SP	2 Üye
CHP	1 Üye

İl Genel Meclisi 2010 yılında 5302 Sayılı İl Özel İdaresi Kanununun 12. maddesi gereğince her ayın ilk haftasında Aralık ayı hariç 70 gün toplanmış, toplantılarda gündemindeki maddeler ile verilen önermeleri karara bağlayarak 222 adet

2010 Yılında Alınan Kararların Dağılımı

Tarım ve Hayvancılıkla İlgili Alınan Kararlar	2
Gençlik ve Spor İle İlgili Alınan Kararlar	6
İl Özel İdaresi Hizmetleriyle İlgili Alınan Kararlar	213
Kültür Hizmetleriyle İlgili Alınan Kararlar	1
TOPLAM	222

İl Genel Meclisi 2010 yılı Ocak-Aralık döneminde toplam 125 adet konu incelenmek üzere oluşturulan İhtisas Komisyonlarına havale edilmiş olup komisyonların toplantı ve mahallinde inceleme organizasyonları ve raporlarının yazım

2010 Yılında Alınan Kararların İhtisas Komisonlarına Dağılımı

Plan ve Bütçe Komisyonu	26
İmar ve Bayındırlık Komisyonu	38
Eğitim, Kültür ve Sosyal Hizmetler Komisyonu	17
Çevre ve Sağlık Komisyonu	6
İçişleri ve Tarım Komisyonu	13
Köye Yönelik Hizmetler Komisyonu	20
Araştırma (Ar-ge) İşgücü ve Çeşitli İşler Komisyonu	5
TOPLAM	125

1- PLAN VE BÜTÇE KOMİSYONU

Bilal KIYAK	Başkan	2010 yılı içerisinde Plan ve Bütçe Komisyonuna 26 adet evrak incelenmek üzere havale edilmiş ve komisyonca hazırlanan raporun yazılması ve İl Genel Meclisi gündemine alınarak karara bağlanması iş ve işlemlerinin sekretaryası yapılmıştır.
Hüsamettin DOĞAN	Başkan V.	
Hüseyin KALAYCIK	Uye	
Hayri OZTUR	Uye	
Musa YILMAZ	Uye	
Mustafa ŞEN	Uye	
Mehmet YILDIZ	Uye	

YAZI İŞLERİ MÜDÜRLÜĞÜ 2010 YILI DİĞER FAALİYETLERİ

2- İMAR VE BAYINDIRLIK KOMİSYONU

Kahraman AKTAY	Başkan	2010 yılı içerisinde İmar ve Bayındırlık Komisyonuna 38 adet evrak incelenmek üzere havale edilmiş ve komisyonca hazırlanan raporun yazılması ve İl Genel Meclisi gündemine alınarak karara bağlanması iş ve işlemlerinin sekretaryası yapılmıştır.
Celal ÇELİK	Başkan V.	
Kamil SARAÇOĞLU	Üye	
Suat BİLGİLİ	Üye	
İbrahim KILIÇ	Üye	
Veli AKINCI	Üye	
Ramazan AYDEMİR	Üye	

3- EĞİTİM, KÜLTÜR VE SOSYAL HİZMETLER KOMİSYONU

H.İbrahim KARAHAN	Başkan	2010 yılı içerisinde Eğitim, Kültür ve Sosyal Hizmetler Komisyonuna 17 adet evrak incelenmek üzere havale edilmiş ve komisyonca hazırlanan raporun yazılması ve İl Genel Meclisi gündemine alınarak karara bağlanması iş ve işlemlerinin sekretaryası yapılmıştır.
Ali UYSAL	Başkan V.	
Emine ÜNAL	Üye	
Mehmet KARACA	Üye	
Mehmet TAŞKIRAN	Üye	

4- ÇEVRE VE SAĞLIK KOMİSYONU

H.İbrahim KARAHAN	Başkan	2010 yılı içerisinde Çevre ve Sağlık Komisyonuna 6 adet evrak incelenmek üzere havale edilmiş ve komisyonca hazırlanan raporun yazılması ve İl Genel Meclisi gündemine alınarak karara bağlanması iş ve işlemlerinin sekretaryası yapılmıştır.
İdris DEMİR	Başkan V.	
Recep USLU	Üye	
İbrahim UÇAR	Üye	
Eşref ŞAHİN	Üye	

5- İÇİŞLERİ VE TARIM KOMİSYONU

S.Ömer DURMUŞ	Başkan	2010 yılı içerisinde İçişleri ve Tarım Komisyonuna 13 adet evrak incelenmek üzere havale edilmiş ve komisyonca hazırlanan raporun yazılması ve İl Genel Meclisi gündemine alınarak karara bağlanması iş ve işlemlerinin sekretaryası yapılmıştır.
Ali Osman ERGÜN	Başkan V.	
Süleyman DURSUN	Üye	
İbrahim UÇAR	Üye	
Eray PEKTAŞ	Üye	

6- KOYE YONELİK HİZMETLER KOMİSYONU

Remzi GÜNAY	Başkan	2010 yılı içerisinde Köye Yönelik Hizmetler Komisyonuna 20 adet evrak incelenmek üzere havale edilmiş ve komisyonca hazırlanan raporun yazılması ve İl Genel Meclisi gündemine alınarak karara bağlanması iş ve işlemlerinin sekretaryası yapılmıştır.
Kani TÜRK	Başkan V.	
Alaaddin KAÇAN	Üye	
Hakan USLU	Üye	
İsmail SAĞLAM	Üye	

YAZI İŞLERİ MÜDÜRLÜĞÜ 2010 YILI DİĞER FAALİYETLERİ

7- ARAŞTIRMA (AR-GE) İŞGÜCÜ VE ÇEŞİTLİ İŞLER KOMİSYONU

Emine ÜNAL	Başkan	2010 yılı içerisinde Araştırma (Ar-ge) İşgücü ve Çeşitli İşler Komisyonuna 5 adet evrak incelenmek üzere havale edilmiş ve komisyonca hazırlanan raporun yazılması ve İl Genel Meclisi gündemine alınarak karara bağlanması iş ve işlemlerinin sekretaryası yapılmıştır.
Mustafa ŞEN	Başkan V.	
Ali UYSAL	Üye	
Hüseyin KALAYCIK	Üye	
Sadettin KOŞMAZ	Üye	

DENETİM KOMİSYONU

Seyit Ömer DURMUŞ	Başkan	Denetim Komisyonu 2010 yılı Ocak-Şubat aylarında İl Özel İdaresi ve İlçe Özel İdarelerinin bin önceki yıl giderleri ile hesap ve işlemlerini denetleyerek hazırladığı raporu İl Genel Meclisine Sunmuştur.
Ramazan AYDEMİR	Başkan V.	
Hayri ÖZTÜRK	Üye	
Kahraman AKTAY	Üye	
Mehmet YILDIZ	Üye	

İL ENCÜMENİ 2010

İl Encümeni 2010 yılı içerisinde 32 hafta toplanmış olup, muhtelif konuları içeren toplam 284 adet evrakı görüşerek karara bağlamış ve alınan kararlar gereği yapılmak üzere ilgili kurumlara göndermiştir.

İl Encümenince alınan kararların dağılım listesidir

SIRA NO	KURUMU	KARAR SAYISI
1	İl Özel İdaresi	246
2	Milli Eğitim Müdürlüğü	28
3	Tarım Müdürlüğü	4
4	Gençlik ve Spor Müdürlüğü	4
5	Emniyet Müdürlüğü	1
6	Sosyal Hizmetler Müdürlüğü	1
TOPLAM		

2886 Sayılı Devlet İhale Kanunu hükümlerine göre gerçekleştirilen 28 adet ihalenin sekreteryaya işlemleri yapılmış olup bunların dağılımı;

- 2886 Sayılı Devlet İhale Kanununun 45. Maddesine göre açık teklif usulü ile (17) Adet
- 2886 Sayılı Devlet İhale Kanununun 51/g Maddesine göre pazarlık usulü ile (7) Adet
- 2886 Sayılı Devlet İhale Kanununun 51/a Maddesine göre pazarlık usulü ile (1) Adet
- 2886 Sayılı Devlet İhale Kanununun 5. Maddesi (a) fıkrası uyarınca kapalı teklif usulü ile (3) Adet

DESTEK HİZMETLERİ MÜDÜRLÜĞÜ

2010 YILI PERFORMANS HEDEFİ TABLOSU

İdare Adı	Destek Hizmetleri Müdürlüğü		
Amaç	İdaremize kanunda verilen görevlerin yürütülmesi ihtiyaç duyulan mal, hizmet, yapım ve danışmanlık hizmetlerinin uygun şartlarda ve zamanında karşılanması; kaynakların verimli kullanılarak yapılacak ihalelerde saydamlığı, rekabeti, eşit muameleyi, güvenilirliği, gizliliği, kamuoyu denetimini sağlamak.		
Hedef	4734 Sayılı Kamu İhale Kanununun 22. Maddesinin d bendine göre Doğrudan Temin yöntemi ile alımı gerçekleştirilen ihtiyaçların yıl içerisindeki bütçesinin %10'unu aşmaması için kayıt altına alınması.		
Performans Hedefi	Alımı gerçekleştirilen ihtiyaçların kayıt altına alınarak bütçenin %10'unu aşmamasının sağlanması.		
Açıklamalar	:		
Performans Göstergeleri	2010		
1	Doğrudan Temin Takip bölümüne işlenen kayıtların sayısı	944	
Açıklamalar	:		
2	Doğrudan temin ile alımı gerçekleştirilen ihtiyaçların idareimizce günlük envanter kayıtlarının tutulması ve Kamu İhale Kurumu internet sitesindeki Kamu Satın Alma Platformunda bulunan "Doğrudan Temin Takip" bölümüne işlenmesi.		
Açıklamalar	:		
Faaliyetler	Kaynak İhtiyacı (2010) TL		
	Bütçe	Bütçe Dışı	Toplam
1	Doğrudan Temin yöntemi ile alımı gerçekleştirilen ihtiyaçların idareimizce günlük envanter kayıtlarının tutulması ve Kamu İhale Kurumu internet sitesindeki Kamu Satın Alma Platformunda Bulunan "Doğrudan Temin Takip" Bölümüne işlenmesi	0,00	0,00
Genel Toplam		0,00	0,00

2010 YILI PERFORMANS GERÇEKLEŞMESİ

<p>1- Doğrudan Temin Takip bölümüne işlenen kayıtların sayısı 944'dür</p> <p>2- Doğrudan temin ile alımı gerçekleştirilen ihtiyaçların idareimizce günlük envanter kayıtlarının tutulması ve Kamu İhale Kurumu internet sitesindeki Kamu Satın Alma Platformunda bulunan "Doğrudan Temin Takip" bölümüne işlenmesi hedefi %100 oranında gerçekleştirilmiştir.</p>

DESTEK HİZMETLERİ MÜDÜRLÜĞÜ

2010 YILI PERFORMANS HEDEFİ TABLOSU

İdare Adı	Destek Hizmetleri Müdürlüğü		
Amaç	İdaremize kanunda verilen görevlerin yürütülmesi ihtiyaç duyulan mal, hizmet, yapım ve danışmanlık hizmetlerinin uygun şartlarda ve zamanında karşılanması; kaynakların verimli kullanılarak yapılacak ihalelerde saydamlığı, rekabeti, eşit muameleyi, güvenilirliği, gizliliği, kamuoyu denetimini sağlamak.		
Hedef	İdaremizin bütçe imkanları göz önüne alınarak ihtiyaçların 4734 Sayılı Kamu İhale Kanunu hükümlerine göre yapılması		
Performans Hedefi	İhalelerin duyurulmasında etkin duyuru araçlarının kullanılması		
Açıklamalar	:		
Performans Göstergeleri	2010		
1	İhale Kararının İhale Yetkilisi tarafından onaylanmasından sonra sonuçlanan ihalelerin ilgili taraflara bildirim süresi	En Fazla 3 gün	
Açıklamalar	:		
1	İhale duyurularının işin yapıldığı yerdeki yerel gazetelerde, Kamu İhale Bülteninde ve idaremizin internet sayfasında yayımlanması.		
Açıklamalar	:		
1	İhale sonuçlarının zamanında taraflara duyurulması		
Açıklamalar	:		
Faaliyetler	Kaynak İhtiyacı (2010) TL		
	Bütçe	Bütçe Dışı	Toplam
1	İhale duyurularının işin yapıldığı yerdeki yerel gazetelerde, Kamu İhale Bülteninde ve İdaremizin internet sayfasında yayımlanması	0,00	0,00
2	İhale sonuçlarının zamanında taraflara duyurulması	0,00	0,00
Genel Toplam		0,00	0,00

2010 YILI PERFORMANS GERÇEKLEŞMESİ

<p>1- İhale kararının ihale yetkilisi tarafından onaylanmasından sonra sonuçlanan ihalelerin ilgili taraflara bildirim süresi hedefi %100 oranında gerçekleştirilmiştir.</p> <p>2- İhale duyurularının işin yapıldığı yerdeki yerel gazetelerde, Kamu İhale Bülteninde ve idaremizin internet sayfasında yayımlanması hedefi %100 oranında gerçekleştirilmiştir</p> <p>3- İhale sonuçlarının zamanında taraflara duyurulması hedefi %100 oranında gerçekleştirilmiştir.</p>

DESTEK HİZMETLERİ MÜDÜRLÜĞÜ 2010 YILI DİĞER FAALİYETLERİ

SIRA NO	FAALİYET KONUSU	TUTARI (TL)
1	Araç ve İş Makineleri İhtiyacı Olan Yedek Parça Malzemeleri Satın Alınmıştır	812.795,00
2	Araç ve İş Makineleri İhtiyacı Olan Akaryakıt Satın Alınmıştır	3.399.773,00
3	Araç ve İş Makineleri İhtiyacı Olan Zorunlu Mali Sigorta Yaptırılmıştır	19.693,00
4	İdaremizin İhtiyacı Olan (Temizlikçi, Kaloriferci ve Şoför) Hiz. Satın Alınmıştır	307.377,00
5	Arazi ve Şantiye Çalışmalarında İhtiyaç Olan (Araç Kiralama İş) ve M/S ve S/S Personeli Servis (Araç Kiralanması) hizmet Satın Alınmıştır.	282.136,00
6	Merkez Hizmet Binalarımızın ve Vali Konağı Yakacak İhtiyacı Satın Alınmıştır	83.075,00
7	Merkez Hizmet Binalarımızın ve Vali Konağı Su Harcamaları	13.218,00
8	Merkez Hizmet Binalarımızın ve Vali Konağı Elektrik Harcamaları	162.883,00
TOPLAM		5.080.950,00

RUHSAT VE DENETİM MÜDÜRLÜĞÜ 2010 YILI DİĞER FAALİYETLERİ

SIRA NO		FAALİYET KONUSU	TUTARI (TL)
1	İlimiz Merkez ve İlçelerinde	11 Adet Jeotermal Arama Ruhsatı Önerilmiştir.	
2	İlimiz Merkez ve İlçelerinde	8 Adet Jeotermal Arama Ruhsatı, Ruhsat Sahiplerini Kendi Talepleri İle İptal Edilmiştir.	
3	İlimiz Merkez ve İlçelerinde	6 Adet Jeotermal Arama Ruhsatı İhaleye Çıkarılmış ve İhale Sonucu 1 Adetine Arama Ruhsatı Düzenlenmiştir.	
4	Simav	1 Adet Jeotermal İşletme Ruhsatı Kanunda Belirtilen Yükümlülüklerini Yerine Getirmediğinden İptal	
5	Merkez	1 Adet Jeotermal Arama Ruhsatı, Ruhsat Sahibinin Talebi Üzerine Aynı Koordinatlarda İşletme Ruhsatı Olarak Düzenlenmiştir.	
6	Merkez	İdaremiz Adına 2 Adet Jeotermal İşletme Ruhsatı Düzenlenmiştir.	
7	Merkez	Yoncalı Kaplıcalarında İdaremizce 3 Adet Jeotermal Sondaj Yapılmış Olup 2 Tanesinde Jeotermal Suya Ulaşılmıştır.	269.313,69
8	Altıntaş	Altıntaş İlçezi Yapıcan Köyü Civarında İdremize Ait Jeotermal Aram Ruhsatlı Sahamızda Jeotermal Etüt Çalışmaları Devam Etmektedir.	45.306,35
9	İlimiz Merkez ve İlçelerinde	15 Adet Jeotermal İşletme Ruhsatı Denetlenmiştir.	
10	İlimiz Merkez ve İlçelerinde	71 Adet GSM Ruhsatı Verilmiştir.	
11	İlimiz Merkez ve İlçelerinde	7 Adet GSM Ruhsatı Denetlenmiştir.	
12	İlimiz Merkez ve İlçelerinde	4 Adet 1 (a) Grubu Maden Ocağı Ruhsatı Verilmiştir.	
13	İlimiz Merkez ve İlçelerinde	24 Adet 1 (a) Grubu Maden Ocağı Denetlenmiştir.	
14	Simav	Kamulaştırma	189.974,16
15	Aslanapa	Kamulaştırma	350.000,00
16	Tavşanlı	Kamulaştırma	85.000,00
17	Merkez	Kamulaştırma	325.000,00
18	İlimiz Merkez ve İlçelerinde	4 Adet Taşınmaz Yeniden Kiralanmıştır.	
TOPLAM			1.264.594,20

PLAN PROJE YATIRIM VE İNŞAAT MÜDÜRLÜĞÜ
2010 PERFORMANS HEDEFİ TABLOSU

İdare Adı	Plan Proje Yatırım ve İnşaat Müdürlüğü		
Amaç	Birim Müdürlüğü bütçesinde yapılması planlanan binaların proje, yapım, bakım ve onarım hizmetlerinin yürütülmesini sağlamak.		
Hedef	Bütçemizde planlanan işlerin ilgili standart ve teknik şartnameler doğrultusunda ihale öncesi ve sonrası çalışmalarını ait olduğu yılda tamamlamak.		
Performans Hedefi	Sorumluluk anlayışı içerisinde ekip ruhu ile fen ve sanat kuralları, ilgili standartlara uygun hizmetleri asgari süre içerisinde tamamlamak.		
Açıklamalar	:		
Performans Göstergeleri		2010	
1	İl Özel İdaresi Hizmet Binası tamamlanma oranı	% 10	
Açıklamalar	:		
2	Vali Konağı tamamlanma oranı	% 100	
Açıklamalar	:		
3	İlçe Kaymakam Lojmanları onarımlarının tamamlanması	% 100	
Açıklamalar	:		
4	İl Özel İdaresi ve İlçe Hizmet binalarının onarımı	% 100	
Açıklamalar	:		
5	Lojman bakım ve onarımının tamamlanma oranı	% 100	
Açıklamalar	:		
6	Sosyal tesis bakım ve onarımının tamamlanma oranı	% 100	
Açıklamalar	:		
Faaliyetler	Kaynak İhtiyacı (2010) TL		
		Bütçe	Bütçe Dışı
			Toplam
1	İl Özel İdaresi hizmet binası yapımı	1.044.000,00	0,00
2	Yeni Vali Konağı Yapım İşi	1.453.760,00	0,00
3	Yeni Vali Konağı Peyzaj Projesi Yapımı	10.000,00	0,00
4	Yeni Vali Konağı Peyzaj Yapım İşi	50.000,00	0,00
5	Vali Konağı ve 12 İlçe Kaymakam Lojmanı onarımı	30.000,00	0,00
6	İl Özel İdaresi ve 12 İlçe Hizmet Binası onarımı	5.000,00	0,00
7	Lojman bakım ve onarım giderleri	80.000,00	0,00
8	Sosyal tesis bakım ve onarım giderleri	5.000,00	0,00
Genel Toplam		2.677.760,00	0,00
			2.677.760,00

2010 YILI PERFORMANS GERÇEKLEŞMESİ

1- Vali Konağı Yapımı İşi %100 tamamlanarak geçici kabulü yapıldı.
2- İl Özel İdaresi Hizmet Binası Yapım İşi İhalesi yapılarak kesinleşen ihale kararı katılımcı firmalara bildirildi
3- Vali Konağı Peyzaj Projesi Yapılarak yapım işi ihalesi ve yükleniciye yer teslimi yapıldı.
4- Lojman bakım onarımları %100 yapıldı.
5- Sosyal Tesislerin bakım onarımları %100 yapıldı.
6- İl Özel İdaresi ve 12 İlçe Özel İdareleri Hiz. Bin. bakım onarım işleri ihtiyaçlar doğrultusunda yapıldı
7- İlçe İlçe Kaymakam Lojmanları bakım ve onarım işleri ihtiyaçlar doğrultusunda yapıldı

İMAR VE KENTSEL İYİLEŞTİRME MÜDÜRLÜĞÜ

2010 PERFORMANS HEDEFİ TABLOSU

İdare Adı	İmar ve Kentsel İyileştirme Müdürlüğü			
Amaç	İl Özel İdaresince yürütülen imar hizmetlerini etkin ve düzenli olarak ifa ederek fiziksel çevreyi sağlıklı bir yapıya kavuşturmak.			
Hedef	İlimiz belediye ve mücavir alan sınırları dışında kalan İl Özel İdresi sorumluluk alanındaki köylerin, köy yerleşik alanı tespit çalışmaları sonlandırılacaktır. Kadastro görmemiş yerlerde yapılmış tespitler haritalara bağlanacaktır.			
Performans Hedefi	İlimiz belediye ve mücavir alan sınırları dışında kalan, köy yerleşim yerlerindeki kırsal nüfusun yaşadığı alanlardaki yapılaşmaların; imar kanununun gerektirdiği şekilde fen, sağlık ve çevre şartlarına uygun teşekkül etmesi sağlanacaktır.			
Açıklamalar	:			
Performans Göstergeleri	2010			
1	Gerçekleştirilecek tip proje sayısı	5		
Açıklamalar	:			
Kırsal bölgelerimizde yaşayan vatandaşlarımıza hizmet amacıyla hazır tip projeler hazırlanacaktır				
Faaliyetler	Kaynak İhtiyacı (2010) TL			
	Bütçe	Bütçe Dışı	Toplam	
1	Kırsal yerleşim tip proje giderleri	10.000,00	0,00	10.000,00
Genel Toplam		10.000,00	0,00	10.000,00

2010 YILI PERFORMANS GERÇEKLEŞMESİ

İdaremizce 80m², 90m², 100 m², 110 m² ve 120 m²'lik Betonarme Olarak Çözülmüş 5 Adet Tip Proje Mevcuttur

İMAR VE KENTSEL İYİLEŞTİRME MÜDÜRLÜĞÜ 2010 YILI DİĞER FAALİYETLERİ

SIRA NO	FAALİYET KONUSU	YAPILAN İŞLEM SAYISI
1	3194 Sayılı İmar Kanununun 27. Maddesine Göre Köy Yerleşik Alan İçinde Verilen Valilik Görüşü (Plansız Alanlar Yönetmeliği 57. Maddesi)	27
2	3194 Sayılı İmar Kanunu ve Planlı Alanlar Yönetmeliği, Köy Yerleşik Alan İçinde Plansız Alanlar Yönetmeliği 58.Maddesi ve Köy Yerleşik Alan Dışında Plansız Alanlar Yönetmeliği 63. Maddesine göre Verilen Yapı	32
3	3194 Sayılı İmar Kanununun 32. ve 42. Maddesine Göre Yapılan Ruhsatsız/İzinsiz Yapıya Yapılan İşlem Sayısı	22
4	3194 Sayılı İmar Kanununa Göre Verilen İmar Durum Belgeleri	98
5	İşlemi Devam Eden Dosyalar	124
6	Yapılan İmar Planları	11
7	Yapılan İmar Plan Değişiklikleri	2
8	2008-2010 Yıllarında 485 Adet Köyün, Köy Yerleşik Alan ve Civar Tespiti İşlemleri Yapılmış Olup Kalan Köy Sayısı	20
9	Köy Yerleşme Planı Rezerv Arsa Satış Talebi Olan Köylerin Hak Sahipliği Evrakları İncelenerek Muhtarlar Eksikler Bildirilen Dosyalar	5
10	Köy Yerleşme Planı Rezerv Arsa Satış Talebi Olan Köylerin Tamamlanan Evrakları İncelenerek Hazırlanan Temliknameler Tapu Sicil Müdürlüklerine Gönderilen Dosyalar	4
11	Köy Yerleşim Planı Yapılması İçin Komisyon Kararı Alınan Dosyalar	1
12	Köy Yerleşme Planı Fiyat Tespiti Yapılan Köyler	6
13	Köy Yerleşme Planı Talepleri İncelenerek Kaymakamlık ve Muhtarlıklara Eksikler Bildirilen Dosyalar	4
14	İfraz-Tevhit İşlemi Yapılan Dosya Sayısı	52
15	İfraz-Tevhit İşlemi Red Edilen Dosya Sayısı	10
16	İmar Uygulama İşlemi	3
17	Plankote ve Halihazır Harita İşlemleri	2
18	İrtifak Hakkı Tesis İşlemi	1
TOPLAM		424

KÜLTÜR VE SOSYAL İŞLER MÜDÜRLÜĞÜ
2010 YILI PERFORMANS HEDEFİ TABLOSU

İdare Adı	Kültür ve Sosyal İşler Müdürlüğü		
Amaç	İl Özel İdaresinin kurumsal kimliğini oluşturmak, hizmetlerinde etkinliği ve verimliliği arttırmanın araştırılması.		
Hedef	Halkın refah düzeyini yükseltmek, sporu teşvik etmek halkın beklentilerine cevap vermek.		
Performans Hedefi	İl Özel İdare Hizmetlerini halkın görüşleri doğrultusunda yapılandırmak, ilimizdeki Amatör Spor Kulüpleri müsabakalarını en iyi şekilde yapmasını sağlamak ve gelir düzeyi düşük ailelere mikro kredi vermek.		
Açıklamalar	:		
Performans Göstergeleri		2010	
1	Yapılan Kamuoyu araştırma sayısı	5	
Açıklamalar	:		
2	Malzeme verilen spor kulübü sayısı	120	
Açıklamalar	:		
3	Mikro kredi alan aile sayısı	43	
Açıklamalar	:		
4	Huzur Evi Yapımı gerçekleşme oranı	%100	
Açıklamalar	:		
Faaliyetler	Kaynak İhtiyacı (2010) TL		
		Bütçe	Bütçe Dışı
			Toplam
1	İl Özel İdaresi hizmetleri ile ilgili olarak halkın görüş ve düşüncelerini belirlemek amacıyla kamuoyu yoklaması ve araştırması yapılacaktır.	15.000,00	0,00
2	İlimizde faaliyet gösteren tüm amatör spor kulüplerine malzeme (eşofman, forma, spor ayakkabısı, top vb.) veya nakit para yardımı yapılacaktır.	30.000,00	0,00
3	İlimiz merkez ve kırsal kesiminde ihtiyaç sahibi olup projeleri ile başvuran, her yıl 43 aileye olmak üzere, 5 yılda toplam 215 aileye bütçe imkanları içinde mikro kredi verilecektir	20.000,00	0,00
4	Huzur Evi yapımı	500.000,00	0,00
Genel Toplam		565.000,00	0,00

2010 YILI YAPILAN ÇALIŞMALAR SONUCU PERFORMANS GERÇEKLEŞMESİ

<p>2010 yılında hazırladığımız performans programında yukarıda görüldüğü üzere 4 adet proje çalışması hedeflenmiştir</p> <p>Altyapı hazırlıkları yapılamadığından mikro kredi ve kamuoyu yoklaması faaliyetleri gerçekleştirilememiştir</p> <p>Performans Göstergesi : 4 Adet Proje</p> <p>Gerçekleşen : 2 Adet Proje</p> <p>Gerçekleşme Oranı : %50</p>
--

KÜLTÜR VE SOSYAL İŞLER MÜDÜRLÜĞÜ 2010 YILI KÜLTÜR VARLIKLARI PAYI BÜTÇESİNDEN FAALİYETLERİ

SIRA NO	İLÇESİ	FAALİYET KONUSU	TUTARI (TL)
1	Merkez	Huzur Evi Yapımı	500.000,00
2	Merkez	Dr Yüzbaşı Hamdibev ve Şehit Asker Anıtı	50.000,00
3	Merkez	Hocazade Nuri Bilge Konağı Kamulaştırma ve Çatı Onarımı	279.735,62
4	Merkez	Sabuncunınar Eski Hükümet Konağı Restorasyonu	50.000,00
5	Merkez	Bektaşlar Konağı Restorasyonu	90.000,00
6	Merkez	Yüksek Kahve Restorasyonu	90.000,00
7	Merkez	Kavuncular Konağı Proje ve Restorasyonu	50.000,00
TOPLAM			1.109.735,62

MALİ HİZMETLER MÜDÜRLÜĞÜ

2010 YILI PERFORMANS HEDEFİ TABLOSU

İdare Adı	Mali Hizmetler Müdürlüğü			
Amaç	KİÖİ Muhasebe Sisteminin etkin bir şekilde işlemlerini sağlamak.			
Hedef	Muhasebe kayıtlarının güncel ve doğru tutulması için kurumsal otomasyonun en etkin biçimde kullanılması sağlanacaktır.			
Performans Hedefi	Otomasyon sisteminin kullanılmasını sağlayarak, muhasebe sisteminin etkin bir şekilde işlemlerini sağlamak			
Açıklamalar	:			
Performans Göstergeleri	2010			
1	Onay için gelen evrakın sorgulamaları tamamlandıktan sonra ödeme süresi	1 iş günü		
Açıklamalar	:			
2	Aylık mizanların müteakip ayda çıkarılma süresi	Her ayın 20'si		
Açıklamalar	:			
Faaliyetler	Kaynak İhtiyacı (2010) TL			
	Bütçe	Bütçe Dışı	Toplam	
1	Muhasebe biriminde çalışan elemanlar otomasyon sistemi üzerinden gelen ödeme evraklarını kontrol ederek uygunluğunu onaylayacak ve uygun olmayanlar ilgili birimlere bildirilerek düzeltilmesi sağlanacaktır.	0,00	0,00	0,00
2	Tüm harcama birimlerinin ödeme evrakları sistem üzerinden evrakın ekleri ile birlikte, asıllarının da orijinal hali ile üst yazıya ek olarak muhasebeye gönderilmesi sağlanacaktır.	0,00	0,00	0,00
Genel Toplam		0,00	0,00	0,00

2010 YILI YAPILAN ÇALIŞMALAR SONUCU PERFORMANS GERÇEKLEŞMESİ

- 1- Onay İçin Gelen Evrakların %70'i Bir İş Gününde Ödenmekte %30'u İse 2. ve 3. Günde Ödemesi Yapılmaktadır.
- 2- En Geç Her Ayın 20'sine Kadar Mizanlar Çıkartılmaktadır.

MALİ HİZMETLER MÜDÜRLÜĞÜ
2010 YILI PERFORMANS HEDEFİ TABLOSU

İdare Adı	Mali Hizmetler Müdürlüğü		
Amaç	Gelir Kaynaklarının Artırılması İçin Çalışmalar Yapmak		
Hedef	İdaremize ait dış gelirlerin ve özkaynakların artmasına asgılamak için çalışmalar yapılacaktır		
Performans Hedefi	Kurum alacaklarının takibi yapılarak dış gelir ve özkaynakların artmasını sağlamak		
Açıklamalar	:		
Performans Göstergeleri		2010	
1	Kurum alacaklarının tahsilat oranı	%90	
Açıklamalar	:		
2	Kiralama ihalelerine olan talep artışı	%10	
Açıklamalar	:		
3	Mahkemeye intikal eden kira nedenli davaların oranı	%10	
Açıklamalar	:		
Faaliyetler	Kaynak İhtiyacı (2010) TL		
		Bütçe	Bütçe Dışı
			Toplam
1	Kiraların tahsilinin düzgün takibi yapılacaktır.	0,00	0,00
2	Kiralamalar ile ilgili duyurular etkin bir şekilde yapılacaktır	0,00	0,00
3	Oluşabilecek yasal sorunlar en aza indirilecektir	0,00	0,00
Genel Toplam		0,00	0,00

2010 YILI PERFORMANS GERÇEKLEŞMESİ

1- 2010 Yılı Tahsilat Oranı %57 Olarak Gerçekleşmiştir.

2- Kiralamalar İle İlgili Duyurular Yerel Gazetelerde, Kaymakamlık ve Kurum İlan Panolarında ve İnternet Sitemizde Yayımlanarak Rekabet Arttırıcı Ortam Oluşturulmaktadır.

3- 2010 Yılında %10 Olarak Gerçekleşmiştir.

MALİ HİZMETLER 2010 YILI DİĞER FAALİYETLERİ

1 - 2011 Yılı Bütçesi Hazırlandı

2 - 2009 Yılı Kesin Hesabı Çıktı,

3 – Yönetim Dönemi Hesabı Hazırlandı

4 – 2010 Yılında 90.470.295,72:-TL Gelir , 84.840.852,79.-TL Gider İşlemi Gerçekleştirilmiştir.

5 – 21.029.130,58.-TL Emanete Alınmış ve 15.348.569,59.-TL Emanetten Ödeme Yapılmıştır.

SU VE KANAL HİZMETLERİ MÜDÜRLÜĞÜ

2010 YILI PERFORMANS HEDEFİ TABLOSU

İdare Adı	Su ve Kanal Hizmetleri Müdürlüğü		
Amaç	Köylerimizin kanalizasyon inşaatlarında (fosseptik+şebeke) gerekli yatırımların yapılarak kırsal kesimde yaşayan vatandaşlarımızın sağlıklı yaşanabilir ortamlarda yaşamalarını sağlamak.		
Hedef	Köylerimizin kanalizasyon altyapısının iyileştirilmesi ve bakım onarım çalışmalarının yapılması.		
Performans Hedefi	Kanalizasyon altyapısının iyileştirilmesi ve köylere sağlıklı yaşama ortamı sunulması.		
Açıklamalar	:		
Performans Göstergeleri		2010	
1	Tamamlanacak şebeke sayısı	10	
Açıklamalar	:		
2	Tamamlanacak ek şebeke sayısı	3	
Açıklamalar	:		
3	Tadilatı yapılacak şebeke sayısı	3	
Açıklamalar	:		
4	Tamamlanacak fosseptik sayısı	10	
Açıklamalar	:		
5	Vidanjörle açılacak şebeke hattı sayısı	50	
Açıklamalar	:		
Faaliyetler		Kaynak İhtiyacı (2010) TL	
		Bütçe	Bütçe Dışı
			Toplam
1	10 Köyün Kanalizasyon Şebeke İnşaatı	550.000,00	0,00
2	6 Köyün Kanalizasyon Ek Şebeke İnş. Ve Şebeke Tadilatı	300.000,00	0,00
3	10 Köyün Fosseptik İnşaatı	150.000,00	0,00
4	50 Köyün tıkalı şebeke hatlarının vidanjörle açılması	100.000,00	0,00
	Genel Toplam	1.100.000,00	0,00
			1.100.000,00

2010 YILI PERFORMANS GERÇEKLEŞMESİ

2009 Yılında hazırladığımız Performans Programında yukarıda görüldüğü üzere; 6 Köyün Kanalizasyon Şebeke İnşaatı,6 Köyün Kanalizasyon Ek Şebeke İnş. Ve Şebeke Tadilatı, 6 Köyün Fosseptik İnşaatı,10 Köyün tıkalı şebeke hatlarının vidanjörle açılması, performans göstergesi belirlenmiş olup; 7 Köyün Kanalizasyon Şebeke İnşaatı ve 7 Köyün Kanalizasyon Ek Şebeke İnş. Ve Şebeke Tadilatı, 3 Köyün Fosseptik İnşaatı, 87 Köyün tıkalı şebeke hatlarının vidanjörle açılması

Kanalizasyon Şebeke İnşaatı : Altıntaş Aykırıkçı, Mecidiye, Yayla, Aslanapa Musaköy,Dumlupınar Eydemir, Merkez Demirciören, Şaphane Uğurlugüme

Fosseptik İnşaatı: Altıntaş Aykırıkçı, Mecidiye, Yayla

Ek Şebeke İnş. Ve Şebeke Tadilatı: **Ek Şebeke**: Aslanapa Ortaca, Merkez Kınık, Altıntaş ,Alıncık **Şebeke Tadilatı** :Altıntaş Gecek, Bayat, Merkez Kızılcakaya,Kireç

Performans Göstergesi : 6 Köyün Kanalizasyon Şebeke İnşaatı,6 Köyün Kanalizasyon Ek Şebeke İnş. Ve Şebeke Tadilatı, 6 Köyün Fosseptik İnşaatı, 10 Köyün tıkalı şebeke hatlarının vidanjörle açılması

Gerçekleşen : 7 Köyün Kanalizasyon Şebeke İnşaatı, 3 Köyün Kanalizasyon Ek Şebeke İnş. Ve Şebeke Tadilatı, 3 Köyün Fosseptik İnşaatı, 87 Köyün tıkalı şebeke hatlarının vidanjörle açılması

Gerçekleşme Oranı : % 116,7 7 Köyün Kanalizasyon Şebeke İnşaatı

Gerçekleşme Oranı : % 116,7 7 Köyün Kanalizasyon Ek Şebeke İnş. Ve Şebeke Tadilatı

Gerçekleşme Oranı : % 50 3 Köyün Fosseptik İnşaatı

Gerçekleşme Oranı : % 870 87 Köyün tıkalı şebeke hatlarının vidanjörle açılması

SU VE KANAL HİZMETLERİ MÜDÜRLÜĞÜ

2010 YILI PERFORMANS HEDEFİ TABLOSU

İdare Adı	Su ve Kanal Hizmetleri Müdürlüğü			
Amaç	Köylerimizin yeterli ve sağlıklı içme ve kullanma su ihtiyaçlarını karşılamak, günlük su tüketimlerini Avrupa standartlarına ulaştırmak, sağlıklı, hijyen tesisler yapmaktır.			
Hedef	Yapılmış olan içme suyu depolarının yetmeyen yerlere ilave depo yapılması, yapılmış olanların bakım ve onarımının yapılması.			
Performans Hedefi	İlave depo yapımı ile köylerin su ihtiyacını gidermek			
Açıklamalar	:			
Performans Göstergeleri	2010			
1	Yapılacak ilave depo sayısı	5		
Açıklamalar	:			
2	Yenilenecek depo sayısı	7		
Açıklamalar	:			
Faaliyetler	Kaynak İhtiyacı (2010) TL			
	Bütçe	Bütçe Dışı	Toplam	
1	12 Adet deponun yapımı ve yenilenmesi	400.000,00	0,00	400.000,00
Genel Toplam		400.000,00	0,00	400.000,00

2010 YILI PERFORMANS GERÇEKLEŞMESİ

2009 Yılında hazırladığımız Performans Programında yukarıda görüldüğü üzere,5 adet deponun yapımı ve yenilenmesi olarak performans göstergesi belirlenmiş olup;26 adet deponun yapımı ve yenilenmesi yapılmıştır

15 adet ilave depo sayısı; Merkez Akoluk, Doğarlan, Karsak, Aslanapa Çamdibi,Çavdarhisar Yağdıgın, Domaniç Çokköy, Durabey, Emet Yarış Gediz Yeşilova Ç,çekli mah., Simav Sarıçam, Kayaışık, Tavşanlı Karacakaş, Başköy, Altıntaş Karaağaç, Simav Dağardı

11 adet yenilenen depo sayısı; Merkez Yenice Suluköy, Altıntaş Yalnızsaray, Gömkçeler, Aslanapa Ortaca, Gölbaşı, Çavdarhisar Kızık, Domaiç Domur, Kozcağız, Emet Abaş,Hisarçık Kızılçukur

Performans Göstergesi :5 adet deponun yapımı ve yenilenmesi

Gerçekleşen : 26 adet deponun yapımı ve yenilenmesi yapılmıştır

Gerçekleşme Oranı : % 520

SU VE KANAL HİZMETLERİ MÜDÜRLÜĞÜ
2010 YILI PERFORMANS HEDEFİ TABLOSU

İdare Adı	Su ve Kanal Hizmetleri Müdürlüğü			
Amaç	Köylerimizin yeterli ve sağlıklı içme ve kullanma su ihtiyaçlarını karşılamak, günlük su tüketimlerini Avrupa standartlarına ulaştırmak, sağlıklı, hijyen tesisler yapmaktır.			
Hedef	Geçmiş yıllarda şebekesi yapılmış olan köylerin zaman içinde çeşitli nedenlerle bozulan şebekelerin yenilenmesi ve yeni yerleşim alanlarına ilave şebeke hattı döşemek.			
Performans Hedefi	Köylerin su ihtiyacını gidermek			
Açıklamalar	:			
Performans Göstergeleri		2010		
1	Yenilenecek şebeke sayısı	3		
Açıklamalar	:			
2	Köylere döşenecek ilave şebeke hattı sayısı	12		
Açıklamalar	:			
Faaliyetler	Kaynak İhtiyacı (2010) TL			
		Bütçe	Bütçe Dışı	Toplam
1	5 Adet Şebeke Yenilenmesi	350.000,00	0,00	350.000,00
Genel Toplam		350.000,00	0,00	350.000,00

2010 YILI PERFORMANS GERÇEKLEŞMESİ

<p>2009 Yılında hazırladığımız Performans Programında yukarıda görüldüğü üzere, Yenilenecek şebeke sayısı 3, ilave şebeke hattı 2 adet olarak performans göstergesi belirlenmiş olup; yenilenen şebeke sayısı 9 adet, ilave şebeke hattı sayısı 2 adet</p> <p>Performans Göstergesi :Yenilenecek şebeke sayısı 3, ilave şebeke hattı 12 adet</p> <p>Gerçekleşen :yenilenen şebeke sayısı 9 adet, ilave şebeke hattı sayısı 2 adet</p> <p>Gerçekleşme Oranı ilave şebeke hattı : % 300 Gerçekleşme Oranı yenilenen şebeke : %100</p> <p><u>İlave şebeke hattı</u>; Altıntaş Sevdğin, Gediz Abide <u>Yenilenen şebeke sayısı</u>; Merkez Akoluk, Demirciören, Dumlupınar Yuğluk, Gediz Yeşilova-Çiçekli mah, Gediz Kurtçam, Simav Yağıllar, Tavşanlı Kızılçukur, Tavşanlı Bozbelen, Şaphane Uğurlugüme</p>
--

SU VE KANAL HİZMETLERİ MÜDÜRLÜĞÜ

2010 YILI PERFORMANS HEDEFİ TABLOSU

İdare Adı	Su ve Kanal Hizmetleri Müdürlüğü			
Amaç	Köylerimizin yeterli ve sağlıklı içme ve kullanma su ihtiyaçlarını karşılamak, günlük su tüketimlerini Avrupa standartlarına ulaştırmak, sağlıklı, hijyen tesisler yapmaktır.			
Hedef	Suyu yetersiz olan 42 köyün tamamı suya kavuşturulacaktır.			
Performans Hedefi	Tüm köylerin su ihtiyacının sorunsuz olarak karşılanması.			
Açıklamalar	: Susuz konumda köy ve mahalle bulunmamaktadır.			
Performans Göstergeleri	2010			
1	İlave su temin edilecek köy sayısı	15		
Açıklamalar	:			
2	Açılacak sondaj kuyusu sayısı	12		
Açıklamalar	:			
3	Yapılacak drenaj çalışması sayısı	7		
Açıklamalar	:			
Faaliyetler	Kaynak İhtiyacı (2010) TL			
	Bütçe	Bütçe Dışı	Toplam	
1	15 Köye ilave su temin edilmesi	1.400.000,00	0,00	1.400.000,00
2	12 Adet Sondaj Kuyusu açılması	500.000,00	0,00	500.000,00
3	7 Adet Drenaj Çalışması	100.000,00	0,00	100.000,00
Genel Toplam		2.000.000,00	0,00	2.000.000,00

2010 YILI PERFORMANS GERÇEKLEŞMESİ

2009 Yılında hazırladığımız Performans Programında yukarıda görüldüğü üzere, 15 köye ilave su temin edilmesi, 12 adet sondaj kuyusu açılması ve 7 adet drenaj çalışması yapılması performans göstergesi belirlenmiş olup; 13 köye ilave su temin edilmiştir, 13 adet sondaj kuyusu açılmıştır ve 5 adet drenaj çalışması yapılmıştır.

İlave su temin edilen köyler: Merkez Akoluk, Aslanapa Karadiğın, Dumlupınar Küçük Aslıhanlar, Gediz Saruhanlar, Gümüşlü, Vakıf, Sazköy, Ece Abide Pazarlar Örey, Tavşanlı Çakıllı, Yörgüç Ovacık

13 Adet Sondaj Kuyusu açılan köyler: Altıntaş Erenköy, Aslanapa Bezirgan, Nuhören, Pazarcık,

5 adet drenaj çalışması yapılan köyler: Merkez Sırören, Gediz Göynükören, Kayacık, Hisarcık Karaağıl, Şaphane Gaipler

Performans Göstergesi : 15 köye ilave su temin edilmesi, 12 adet sondaj kuyusu açılması ve 7 adet drenaj çalışması yapılması

Gerçekleşen : 13 köye ilave su temin edilmiştir, 13 adet sondaj kuyusu açılmıştır ve 5 adet drenaj çalışması yapılmıştır.

Gerçekleşme Oranı ilave su temini : % 86,7

Gerçekleşme Oranı açılan sondaj sayısı : % 108,3

Gerçekleşme Oranı drenaj çalışması : % 100

SU VE KANAL HİZMETLERİ MÜDÜRLÜĞÜ

2010 YILI PERFORMANS HEDEFİ TABLOSU

İdare Adı	Su ve Kanal Hizmetleri Müdürlüğü			
Amaç	Köylerimizin yeterli ve sağlıklı içme ve kullanma su ihtiyaçlarını karşılamak, günlük su tüketimlerini Avrupa standartlarına ulaştırmak, sağlıklı, hijyen tesisler yapmaktır.			
Hedef	Geçmiş yıllarda yapılmış olan künk büzlerle getirilen çeşme hatlarının polietilen veya PVC borularla yenilenmesi sağlanacaktır.			
Performans Hedefi	Çeşme hatlarının yenilenerek köylerimize ulaşan su kalitesinin artması.			
Açıklamalar	:			
Performans Göstergeleri	2010			
1	Yenilenecek çeşme hattı sayısı	5		
Açıklamalar	:			
Faaliyetler	Kaynak İhtiyacı (2010) TL			
	Bütçe	Bütçe Dışı	Toplam	
1	5 Adet Çeşme Hattının Yenilenmesi	50.000,00	0,00	50.000,00
Genel Toplam		50.000,00	0,00	50.000,00

2010 YILI PERFORMANS GERÇEKLEŞMESİ

2009 Yılında hazırladığımız Performans Programında yukarıda görüldüğü üzere,5 adet çeşme hattının yenilenmesi olarak performans göstergesi belirlenmiş olup; 2 adet çeşme hattı yenilenmiştir. Çeşme hattı yenilen köy;Merkez Seydiköy, Merkez Fındık

Performans Göstergesi :5 adet çeşme hattının yenilenmesi

Gerçekleşen : 2 adet çeşme hattı yenilenmiştir.

Gerçekleşme Oranı : % 40

SU VE KANAL HİZMETLERİ MÜDÜRLÜĞÜ

2010 YILI PERFORMANS HEDEFİ TABLOSU

İdare Adı	Su ve Kanal Hizmetleri Müdürlüğü			
Amaç	Ulusal tarım politikaları doğrultusunda insan sağlığını ön planda tutan, dengeli, çevreyle uyumlu, sürdürülebilir ve rekabet gücü olan ve ihracatı ön planda tutan birim alandan daha fazla ürün alınan bir tarımsal kalkınma gerçekleştirilmesi amacıyla kırsal altyapıyı katılımcı bir yaklaşımla geliştirmektir.			
Hedef	Çiftçilerin mahallinde bilinçlendirilmesi sağlanarak, kırsal alanda yeni ileri tarım, teknik ve teknolojilerinin kullanımını yaygınlaştırıcı tedbirleri alarak, kırsal kesimin gelir seviyesi artırılabilecektir.			
Performans Hedefi	Toprak tahliline örem vererek köylünün bilinçli gübre kullanımını sağlamak.			
Açıklamalar	:			
Performans Göstergeleri	2010			
1	Yapılacak toprak tahlil sayısı	3.500		
Açıklamalar	:			
Faaliyetler	Kaynak İhtiyacı (2010) TL			
	Bütçe	Bütçe Dışı	Toplam	
1	3.500 Adet Toprak Tahlili Yapmak.	15.000,00	0,00	15.000,00
Genel Toplam		15.000,00	0,00	15.000,00

2010 YILI PERFORMANS GERÇEKLEŞMESİ

2009 Yılında hazırladığımız Performans Programında yukarıda görüldüğü üzere olarak 3500 adet toprak analizi yapmak, performans göstergesi belirlenmiş olup; 5187 adet toprak analizi yapılmıştır. (803 adet çiftçiye ait 4000 hektar arazide toprak analizi yapılmıştır.)

Performans Göstergesi :3500 adet toprak analizi yapmak

Gerçekleşen : 5187adet toprak analizi

Gerçekleşme Oranı : % 148,2

SU VE KANAL HİZMETLERİ MÜDÜRLÜĞÜ
2010 YILI PERFORMANS HEDEFİ TABLOSU

İdare Adı	Su ve Kanal Hizmetleri Müdürlüğü		
Amaç	Ulusal tarım politikaları doğrultusunda insan sağlığını ön planda tutan, dengeli, çevreyle uyumlu, sürdürülebilir ve rekabet gücü olan ve ihracatı ön planda tutan birim alandan daha fazla ürün alınan bir tarımsal kalkınma gerçekleştirilmesi amacıyla kırsal altyapıyı katılımcı bir yaklaşım ile geliştirmektir.		
Hedef	Tarımsal verimliliği ve ürün çeşitliliğini arttırabilmek için, sulama suyu bulunan bölgelerde sulanabilir arazilerin sulamaya açılması sağlanacaktır.		
Performans Hedefi	Arazileri sulamaya açarak tarımsal verimliliği ve ürün çeşitliliğini arttırmak.		
Açıklamalar	:		
Performans Göstergeleri		2010	
1	Yapımı tamamlanacak sulama göleti sayısı	4	
Açıklamalar	:		
2	Sulamaya açılacak arazi alanı	1.320	
Açıklamalar	:		
Faaliyetler	Kaynak İhtiyacı (2010) TL		
		Bütçe	Bütçe Dışı
			Toplam
1	4 Adet Sulama Göleti Yapımı	1.700.000,00	0,00
2	1.600 Hektar Sulama Alanlarını Genişletmek	4.000.000,00	0,00
Genel Toplam		5.700.000,00	0,00
			5.700.000,00

2010 YILI PERFORMANS GERÇEKLEŞMESİ

2009 Yılında hazırladığımız Performans Programında yukarıda görüldüğü üzere olarak 1.320 hektar sulama alanlarını genişletmek, performans göstergesi belirlenmiş olup; 2996,1 hektar tarım arazisi sulamaya açılmıştır.

2010 YILI YAPILAN SULAMA İŞLERİ

1	Gediz Celtikci Sulama Göleti
2	Simav Karapınar Sulama Göleti
3	Merkez Doğarşlan HİS Göleti
4	Hisarcık Karbasan Sulama Göleti
5	Altıntaş Sevdiğin Sulama Göleti
6	Merkez Doğulaşah Göletten kapalı sistem sulama tesisi
7	Merkez Yakaca II. Kısım Yağmurlama Sulama Tesisi
8	Merkez Muhatboğazi Yağmurlama Sulama Tesisi
9	Domaniç Karaköy YÜS Sulama Tesisi
10	Altıntaş Eğmir YAS Yağmurlama Sulama Tesisi
11	Altıntaş Gökçeler YAS Yağmurlama Sulama Tesisi
12	Dumlupınar Allıören YAS Yağmurlama Sulama Tesisi
13	Çavdarhisar Afşar YAS Yağmurlama Sulama Tesisi
14	Aslanapa Çalköy I. Kısım YAS Yağmurlama Sulama Tesisi
15	Merkez Ağaçköy YAS Yağmurlama Sulama Tesisi
16	Tavşanlı Köprücek Göletten sulama tesisi
17	Tavşanlı Kışlademirli YÜS Kapalı Sistem Sulama Tesisi
18	Merkez Büyüksaka YAS Yağmurlama Sulama Tesisi
19	Aslanapa Haydarlar YAS Yağmurlama Sulama Tesisi
20	Emet Kayı Göletten Kapalı Sistem Sulama Tesisi
21	Domaniç Domur YÜS Sulama Tesisi
22	Gediz Polat Göletten Kapalı Sistem Sulama Tesisi
23	Tavşanlı Karapelit Kapalı Sistem Sulama Tesisi

Performans Göstergesi :1320 hektar sulama alanlarını genişletmek ve 3 sulama göleti yapmak

Gerçekleşen : 2996,1 hektar sulama alanlarını genişletildi ve 5 adet sulama göleti yapıldı

Gerçekleşme Oranı sulama alanlarını genişletmek : % 226,98

Gerçekleşme Oranı sulama göleti yapmak : % 166,7

YOL VE ULAŞIM HİZMETLERİ MÜDÜRLÜĞÜ
2010 YILI PERFORMANS HEDEFİ TABLOSU

İdare Adı	Yol ve Ulaşım Hizmetleri Müdürlüğü		
Amaç	Kent-kır ve sosyo-ekonomik gruplar arasındaki hizmet farklılıklarını azaltan, çağdaş yaşamın gerekleriyle uyumlu, halkın ihtiyaç ve beklentilerine uygun bir anlayışla fiziki ve sosyal altyapı çalışmaları yürütmektir.		
Hedef	Kütahya genelinde köy yolu ağında bulunan yolların devamlı ulaşımına açık olmasını temin etmek, bu yollara ait her türlü iyileştirme çalışmalarını standardına uygun biçimde yapmak ve bu yolların asfalt kaplamasını tamamlayarak, kırsal kesimde yaşayan halkın ulaşım sorunlarını çözmek.		
Performans Hedefi	Stabilize ve asfalt yolları korumak ve iyileştirmek.		
Açıklamalar	:		
Performans Göstergeleri		2010	
1	1. Kat Asfalt Kaplanan Yol (km)	48	
Açıklamalar	:		
2	2. Kat Asfalt Kaplanan Yol (km)	19	
Açıklamalar	:		
3	Bakım ve onarımı yapılan sanat yapıları (köprü, menfez, büz vb.) metre	1.851	
Açıklamalar	:		
4	Yama Yapılan Asfalt (km)	1.265	
Açıklamalar	:		
5	Stabilize Yolun Malzemeli Bakımı	90	
Açıklamalar	:		
6	Onarımı Yapılan Yol (km)	34	
Açıklamalar	:		
7	Stabilize Yolun Grayderli Bakımı	450	
Açıklamalar	:		
8	Karla Mücadele Çalışması Yapılan Yol (km)	2.500	
Açıklamalar	:		
Faaliyetler	Kaynak İhtiyacı (2010) TL		
		Bütçe	Bütçe Dışı
		Toplam	
1	1.Kat Afalt Kaplama-2. Kat Asfalt Kaplama	1.100.000,00	0,00
2	Asfalt Bakım Onarım (Yama)	1.100.000,00	0,00
3	Köy Yollarında İhtiyaç Duyulan Sanat Yapılarının Yapım, Bakım ve Onarımı	250.000,00	0,00
4	Stabilize ve Asfalt Bakımı	0,00	0,00
5	Köy Yollarının Trafik İşaret Levhaları	100.000,00	0,00
Genel Toplam		2.550.000,00	0,00
			2.550.000,00

2010 YILI PERFORMANS GERÇEKLEŞMESİ

- 1- 1. Kat Asfalt Kaplama 44 Km Yapılmıştır % 97
2- 2. Kat Asfalt Kaplama 21 Km. Yapılmıştır. %110
3- Köy Yollarında İhtiyaç Duyulan Sanat Yapılarının Yapım, Bakım ve Onarımı 1.851 Metre %100
4- Asfalt Yama 1.594 Km Yapılmıştır. %133
5- Stabilize Yol Malzemeli Bakım 92 Km. Yapılmıştır. %102
6- Onarımı Yapılan Yol 27 Km'dir %79,4
7- Stabilize Yolun Grayderli Bakımı 1.201 Km'dir %266
8- Karla Mücadele Yapılan Yol 2.210 Km'dir %88.4

YOL VE ULAŞIM HİZMETLERİ MÜDÜRLÜĞÜ 2010 YILI DİĞER FAALİYETLERİ

SIRA NO	FAALİYET KONUSU	TUTARI (TL)
1	2010 Yılı KÖYDES Programında bulunan 61 Km. 1. kat asfalt satih kaplama ve 65 Km. 2.. Kat asfalt kaplama yollar idaremiz ve İlçe Köylere Hizmet Götürme Birlikleriyle yapılan protokol gereği İdaremizce yapılmıştır.	1.635.937,14
T O P L A M		1.635.937,14

İL AFET VE ACİL DURUM MÜDÜRLÜĞÜ 2010 YILI PERFORMANS HEDEFİ TABLOSU

İdare Adı	İl Afet ve Acil Durum Müdürlüğü		
Amaç	İl afet ve acil durum yönetimi merkezini yönetmek, il kurtarma ve yardım sekreteryasını yapmak, afet ve acil durumlarda meydana gelen kayıpları tespit etmek, seferberlik ve savaş hazırlıkları ile sivil savunma hizmetlerine ilişkin görevleri yerine getirmektir.		
Hedef	Her türlü acil durum ile afet öncesinde, sırasında ve sonrasında tüm çalışmalar ve uygulamalar planlayarak ilgili kurum ve kuruluşlar arasında işbirliği sağlanacaktır.		
Performans Hedefi	Acil durumların yönetilmesi için ihtiyaç duyulan yerlerin inşaatı, bakımı ve onarımı.		
Açıklamalar	:		
Performans Göstergeleri		2010	
1	Afet ve Acil Durum Müdürlüğü Kriz Merkezi kurulması için arsa temini	% 100	
Açıklamalar	:		
2	Afet ve Acil Durum Müdürlüğü Kriz Merkezi İnşaat	%20	
Açıklamalar	:		
3	Çatı Tamir Oranı.	%100	
Açıklamalar	:		
4	Malzemelerin acil bir durumda en kısa zamanda yüklenilmesi ve ihtiyaç sahiplerine ulaştırılması için yapılan çalışma sayısı.	1	
Açıklamalar	:		
Faaliyetler	Kaynak İhtiyacı (2010) TL		
		Bütçe	Bütçe Dışı
		Toplam	
1	İl Afet ve Kriz Yenetim Merkezi Yapımı	50.000,00	0,00
2	Kriz Merkezi ve depoları bakım ve onarımı	10.000,00	0,00
Genel Toplam		60.000,00	0,00
		60.000,00	60.000,00

2010 YILI PERFORMANS GERÇEKLEŞMESİ

Afet ve Acil Durum Müdürlüğü Kriz Merkezi kurulması için arsa tahsisi sağlandı, 2009 yılında 4.800,00.-TL 2010 yılında 3.150,00 TL olmak üzere toplamda 7.950,00TL ot bedeli ödendi. İmar planı yapımına başlandı Mimari projesi ve yaklaşık maliyeti tamamlandı. Afet ve Acil Durum Başkanlığından ödenek istendi.

Performans Göstergesi -
Gerçekleşen -
Gerçekleşme Oranı 0%

İL AFET VE ACİL DURUM MÜDÜRLÜĞÜ
2010 YILI PERFORMANS HEDEFİ TABLOSU

İdare Adı	İl Afet ve Acil Durum Müdürlüğü		
Amaç	İlimizde meydana gelebilecek acil durum tehlike ve riskleri belirleyerek afet ve acil durum planlaması yapılarak bununla ilgili gerekli hazırlıkları, önlemleri tedbirleri almak, ilimizde sivil savunma seferberlik ve savaş hali hazırlıklarını en üst seviyeye yükseltmek, dünya standartlarında teknolojik araç ve gereçlerle donatılmış ekipleri kurarak, zamanında ve daha kaliteli hizmet veren eğitilmiş, nitelikli arama ve kurtarma personeli yetiştirilmesini sağlamaktır.		
Hedef	İlimizde faaliyet gösteren afet acil durum ekipleri asgari düzeyde makine ve teçhizatla donatılacaktır. Kurtarma konusunda eğitilmiş aynı zamanda deneyimli Arama ve Kurtarma ekibinden en verimli şekilde faydalanabilmek için söz konusu ekipler asgari düzeyde makine ve teçhizatla donatılacaktır.		
Performans Hedefi	Oluşabilecek doğal afetlere karşı ekibin ve malzemelerin hazır bulundurulması.		
Açıklamalar	:		
Performans Göstergeleri		2010	
1	Kriz Merkezi ve Afet Acil Durum Müdürlüğü için alınan malzeme sayısı.	5	
Açıklamalar	:		
2	Arama ve Kurtarma ekibi için alınan malzeme sayısı.	5	
Açıklamalar	:		
3	Görevin özelliğine göre şahsi teçhizatlarla donatılan Arama ve Kurtarma personeli sayısı.	22	
Açıklamalar	:		
Faaliyetler	Kaynak İhtiyacı (2010) TL		
		Bütçe	Bütçe Dışı
			Toplam
1	Kriz Merkezi ve Afet Acil Durum Müdürlüğü malzeme alımı.	10.000,00	0,00
2	Makine ve teçhizat alımı (Arama ve Kurtarma)	35.000,00	0,00
3	Arama Kurtarma ekiplerinin donatılması	5.000,00	0,00
Genel Toplam		50.000,00	0,00
			50.000,00

2010 YILI PERFORMANS GERÇEKLEŞMESİ

Oluşabilecek doğal afetlere karşı 18 kişilik donanımlı Arama ve Kurtarma Teknisyeni personelince 24 saat nöbet esasına göre çalışmaktadır. Kurtarma konusunda eğitilmiş aynı zamanda deneyimli Arama ve Kurtarma ekipleri asgari düzeyde makine ve teçhizatla donatılmış durumdadır. 2010 yılı içerisinde toplamda 32 adet olaya müdahale edilmiştir. (trafik kazası, kayıp arama, göçük, sel, KBRN)

5902 Sayılı Afet ve Acil Durum Yönetimi Başkanlığının Teşkilat ve Görevleri Hakkındaki Kanun gereği kurulan, Kütahya İl Afet Acil Durum Müdürlüğüne ÖSYM tarafından KPSS-2010/1 dönem yerleştirmeleri ile 14 personel yerleştirilmiştir. Hizmet Binası içerisinde kullanılmak üzere yeni atanan personel tarafından kullanılmak üzere büro malzemeleri alımı yapılmıştır.

Performans Göstergesi : Mal ve Malzeme Alımı
Gerçekleşen : -
Gerçekleşme Oranı : % 100

İL AFET VE ACİL DURUM MÜDÜRLÜĞÜ
2010 YILI PERFORMANS HEDEFİ TABLOSU

İdare Adı	İl Afet ve Acil Durum Müdürlüğü		
Amaç	Afet ve acil durumlara ilişkin eğitim faaliyetlerini yapmak veya yaptırmaktır.		
Hedef	Her türlü acil durum ve doğal afetlerden korunma yöntemleri ile ilgili halkımızı bilinçlendirmek için gerekli eğitim ve öğretim materyalleri hazırlanacaktır. İl Sivil Savunma Müdürlüğü'nde bulunan Arama ve Kurtarma Personeline Profesyonel eğitim sağlanacaktır		
Performans Hedefi	Çeşitli eğitim materyalleri hazırlayarak halkın bilinçlendirilmesini sağlamak.		
Açıklamalar	Mevcut eğitimli teknik personel tarafından afetlere karşı halkı bilinçlendirmek amacıyla eğitim ve tatbikatlar yapılmaktadır		
Performans Göstergeleri	2010		
1	Bastırılan broşür sayısı	500	
Açıklamalar			
2	Eğitim verilen ve tatbikat yaptırılan okul sayısı	15	
Açıklamalar			
3	Eğitim verilen ve tatbikat yaptırılan yurt sayısı	5	
Açıklamalar			
4	Eğitim verilen ve tatbikat yaptırılan yükümlü sayısı	100	
Açıklamalar			
5	Eğitim verilen ve tatbikat yaptırılan kamu kurum ve kuruluş sayısı	10	
Açıklamalar			
6	Eğitim verilen ve tatbikat yaptırılan gönüllü sayısı	50	
Açıklamalar			
7	Dalgıç eğitimi alan personel sayısı ve eğitim düzeyi	5	
Açıklamalar			
8	KBRN eğitimi alan personel sayısı ve eğitim düzeyi	5	
Açıklamalar			
9	Dağcılık eğitimi alan personel sayısı ve eğitim düzeyi	5	
Açıklamalar			
Faaliyetler	Kaynak İhtiyacı (2010) TL		
		Bütçe	Bütçe Dışı
			Toplam
1	Eğitim giderleri ve broşür basımı	5.000,00	0,00
	Genel Toplam	5.000,00	0,00
			5.000,00

2010 YILI PERFORMANS GERÇEKLEŞMESİ

Mevcut eğitimli teknik personel tarafından afetlere karşı halkı bilinçlendirmek her türlü acil durum ve doğal afetlerden korunma yöntemleri hakkında eğitim ve tatbikatlar yapılmıştır

Gerçekleşme Göstergesi :
Gerçekleşen :
Gerçekleşme Oranı :

İL AFET VE ACİL DURUM MÜDÜRLÜĞÜ
2010 YILI PERFORMANS HEDEFİ TABLOSU

İdare Adı	İl Afet ve Acil Durum Müdürlüğü		
Amaç	Afet ve acil durumlarda gerekli arama ve kurtarma malzemeleri ile halkın barınma, beslenme, sağlık ihtiyaçlarının karşılanmasında kullanılacak gıda, araç, gereç ve malzemelerin temini için depo kurmaktır.		
Hedef	Her türlü acil durum sonrasındaki Arama ve Kurtarma faaliyetlerinin hızlı ve seri olarak yerine getirilmesidir.		
Performans Hedefi	Nakil araçlarını kullanarak arama ve kurtarma faaliyetlerini hızlandırmak.		
Açıklamalar	:		
Performans Göstergeleri	2010		
1	Alınan personel nakil aracı sayısı		
Açıklamalar	:		
Faaliyetler	Kaynak İhtiyacı (2010) TL		
		Bütçe	Bütçe Dışı
			Toplam
1	Personel nakil aracı alımı	40.000,00	0,00
	Genel Toplam	40.000,00	0,00
		40.000,00	0,00

2010 YILI PERFORMANS GERÇEKLEŞMESİ

<p>Müdürlüğümüz birimlerinin acı ihtiyaçları, tüm cari harcamaları, Müdürlüğümüz bünyesinde bulunan 2 adet hizmet aracı, 2 adet arama ve kurtarma aracı, 1 adet seyyar mutfak aracı, 1 adet kapalı kasa yataklı kamyon personel barınma aracı ve 1 adet motorlu zodiac bot olmak üzere toplam 7 adet aracın bakım onarım giderleri, ruhsat işlemleri, hizmet binası ve kriz merkezi depolarının temizlik hizmeti alımları yapılmıştır.</p> <p>Performans Göstergesi Tümü cari harcamalar 46.525,00 TL Gerçekleşen : 46.525,00 Gerçekleşme Oranı % 100</p>	
---	--

İL AFET VE ACİL DURUM MÜDÜRLÜĞÜ 2010 YILI DİĞER FAALİYETLERİ

SIRA NO	FAALİYET KONUSU	TUTARI (TL)
1	170 Adet Afiş Bastırılması, 2 Adet Oksijen Tüpü, 1 Adet Dürbün ve Diğer Mlz. Alımı	21.986,07
2	Müdür Odası Yaptırılması, 3 Adet Ahşap Dolap, 29 Adet Koltuk ve Sandalye 2 Adet Sehpa 2 Adet Köşeli Çalışma Masası 2 Adet Dizüstü Bilgisayar 2 Adet Yazıcı Alımı	5.182,09
T O P L A M		27.168,16

İL SAĞLIK MÜDÜRLÜĞÜ
2010 YILI PERFORMANS HEDEFİ TABLOSU

İdare Adı	İl Sağlık Müdürlüğü		
Amaç	Kolay ulaşılabilir, çağdaş standartlarda, güvenilir, süratli ve kaliteli sağlık hizmetini, hasta haklarına ve insanlık onuruna yakışır bir biçimde, etkin-verimli olarak düzenlemek ve sunmaktır.		
Hedef	İl genelindeki Acil Sağlık Hizmetlerinin, etkili, süratli bir şekilde sunabilmesi, afet durumlarına hazırlıklı olunması ve afet durumlarında hizmetin ve iletişimin aksamadan yürütülmesi.		
Performans Hedefi	Ambulans filosunun sürekli genç tutulması ve acil yardım ambulansı sayısının korunması.		
Açıklamalar	: Ambulanslar 5 yaşından sonra acil yardım ambulansı özelliğini yitirdiğinden, yeni ambulans alınarak, ambulans filosunun sürekli genç tutulması ve acil yardım ambulansı sayısının korunması. 5 yaşını geçen ambulansların da geri planda hasta nakil ambulansı olarak dağıtımı.		
Performans Göstergeleri		2010	
1	Alınan ambulans sayısı	2	
Açıklamalar	:		
Faaliyetler	Kaynak İhtiyacı (2010) TL		
		Bütçe	Ek Bütçe
1	Ambulans alımı, 5 yaşını aşan ambulansların geri planda hasta nakil ambulansları olarak kullanılması.	150.000,00	102.161,28
Genel Toplam		150.000,00	102.161,28
		252.161,28	

2010 YILI PERFORMANS GERÇEKLEŞMESİ

2010 Yılı Performans Planında 2 Adet Ambulans alınması performans göstergesi belirlenmiş olu İlimiz Merkez İlçede bulunan Komuta Merkezi ve bağlı istasyonlarda kullanılmak üzere 2 Adet Tam Donanımlı Ambulansın alımı gerçekleştirilmiştir.	
Performans Göstergesi	: 2 Adet Tam Donanımlı Ambulans Alımı
Gerçekleşen	: 2 Adet Tam Donanımlı Ambulans Alımı
Gerçekleşme Oranı	: % 100

İL SAĞLIK MÜDÜRLÜĞÜ 2010 YILI BAKANLIK BÜTÇESİNDEN FAALİYETLERİ

SIRA NO	İLÇESİ	FAALİYET KONUSU	TUTARI (TL)
1	Merkez	Ağız ve Diş Sağlığı Merkezi Yapımı.	1.786.925,50
2	Merkez	Personel Lojmanları Genel Onarımı.	190.195,21
3	Çavdarhisar	Hastane Genel Onarımı.	63.661,91
TOPLAM			2.040.782,62

TARIM İL MÜDÜRLÜĞÜ

2010 YILI PERFORMANS HEDEFİ TABLOSU

İdare Adı	İl Tarım Müdürlüğü			
Amaç	Kent-kır ve sosya-ekonomik gruplar arasındaki hizmet farklılıklarını azaltan, çağdaş yaşamın gerekleriyle uyumlu, halkın ihtiyaç ve beklentilerine uygun bir anlayışla fiziki ve sosyal alt yapı çalışmalarını yürütülecektir.			
Hedef	Bitkisel üretimde yöresel potansiyeli bulunan ürünlerin yetiştirilmesi teşvik edilecek, tütün ve şekerpancarı üretim alanlarının daraltılması kapsamında bu ürünlere alternatif ürünlerin geliştirilmesi sağlanacaktır.			
Performans Hedefi				
Açıklamalar	:			
Performans Göstergeleri		2010		
1	Aşılı ve Yarı/Bodur meyve fidanları ile tesis edilen kapalı meyve bahçesi sayısındaki artış.	%20		
Açıklamalar	:			
2	Sulu tarım yapılan alanlarda, yetiştirilen ürün çeşidi artışı	%10		
Açıklamalar	:			
Faaliyetler	Kaynak İhtiyacı (2010) TL			
		Bütçe	Bütçe Dışı	Toplam
1	Bodur/Yarı Bodur Elma Bahçesi Tesisi Projesi	10.000,00	0,00	10.000,00
2	Yarı Bodur Deveci Armudu Çeşidi Projesi	15.000,00	0,00	15.000,00
3	Malçlı Çilek Üretimi Projesi	15.000,00	0,00	15.000,00
4	Sebzeciliği Geliştirme Projesi	25.000,00	0,00	25.000,00
Genel Toplam		65.000,00	0,00	65.000,00

2010 YILI PERFORMANS GERÇEKLEŞMESİ

- 1- Bodur / Yarı Bodur Elma Bahçesi Tesisi Projesi kapsamında 2000 adet fidan temin edildi, 25 çiftçiye 50 dekar bahçe tesis edildi.
- 2- Yarı Bodur Deveci Armudu Çeşidi Projesi kapsamında 3750 adet fidan temin edildi, 47 çiftçiye 94 dekar bahçe tesis edildi.
- 3- Malçlı Çilek Yetiştiriciliği ve Sebze Yetiştiriciliği Projeleri birleştirilerek 185.000 adet çilek fidesi alınmış, 35 dekar çilek bahçesi kurulmuştur.

TARIM İL MÜDÜRLÜĞÜ

2010 YILI PERFORMANS HEDEFİ TABLOSU

İdare Adı	İl Tarım Müdürlüğü			
Amaç	Bitkisel üretimi, insan ve çevre sağlığı üzerindeki olumsuz etkilerini en aza indirecek biçimde verim ve kalite artışını sağlayıcı tedbirler olarak yaygınlaştırmak ve çeşitlendirmek			
Hedef	Meyve üretiminde, hastalık ve zararlılarla zamanında ve daha etkili mücadele edebilmek amacıyla gerekli alt yapının oluşturulması sağlanacaktır.			
Performans Hedefi				
Açıklamalar	:			
Performans Göstergeleri	2010			
1	Sertifikalık tohum kullanımının verim artışı	%15		
Açıklamalar	:			
Faaliyetler	Kaynak İhtiyacı (2010) TL			
	Bütçe	Bütçe Dışı	Toplam	
1	Mahsul Fiyatına Sertifikalı Tohum Dağıtım Projesi	30.000,00	0,00	30.000,00
Genel Toplam		30.000,00	0,00	30.000,00

2010 YILI PERFORMANS GERÇEKLEŞMESİ

1- Mahsul fiyatına Tohumluk Projesi kapsamında 5.790,00 TL ödenek kullanılarak merkez ilçeye bağlı 46 köyde 240 çiftçiye 2400 dekar alanda kullanılmak üzere 60 ton sertifikalı sulu buğday çeşitlerinden tohum temin edilerek ekimi gerçekleştirilmiştir.

TARIM İL MÜDÜRLÜĞÜ

2010 YILI PERFORMANS HEDEFİ TABLOSU

İdare Adı	İl Tarım Müdürlüğü			
Amaç	Halk eğitiminde toplumun tüm kesimlerini beceri, yaş, öğretim düzeyi ve ihtiyaçlarına uygun biçimde eğitim, öğretim, rehberlik ve uygulama faaliyetleri yoluyla eğitilmek ve bilinçlendirmek.			
Hedef	Bitkisel üretim ve hayvancılığın geliştirilmesi ve verimliliğin artırılması amacıyla günümüz teknik ve teknolojisine uygun modern tarım araç ve gereçlerinin yararları ve kullanımına yönelik çiftçilere sağlanan uygulamalı eğitim imkanları arttırılacaktır. tarım alet ve makinelerin alımı planlanmaktadır.			
Performans Hedefi				
Açıklamalar	:			
Performans Göstergeleri	2010			
1	Alınan tarım alet ve makine sayısı	5		
Açıklamalar	:			
2	Kütahya'ya özgü bitkisel çeşitlerin tıtımındaki artış	%20		
Açıklamalar	:			
Faaliyetler	Kaynak İhtiyacı (2010) TL			
	Bütçe	Bütçe Dışı	Toplam	
1	Tarım Alet ve Makine Alımı	15.000,00	0,00	15.000,00
2	Kütahya İline Özgü Bitkisel Gen Kaynaklarının Korunması Projesi	10.000,00	0,00	10.000,00
Genel Toplam		25.000,00	0,00	25.000,00

2010 YILI PERFORMANS GERÇEKLEŞMESİ

İlimize özgü bitkisel gen kaynaklarının korunması projesi kapsamında 14 meyve çeşidinden toplam 412 adet meyve fidanı çoğaltılarak koruma altına alınmış, 2050 TL ödenek kullanılmıştır.

TARIM İL MÜDÜRLÜĞÜ 2010 YILI DİĞER FAALİYETLERİ

SIRA NO	İLÇESİ	FAALİYET KONUSU	TUTARI (TL)
1	13 İlçe	5000 adet yarı bodur kiraz fidanı alındı, 125 dekar bahçe kuruldu.	20.000 TL
2	Tavşanlı	15.000 adet yabancı erik ve armut ağacı aşılandı.	20.000 TL
3	Domaniç	2.600 adet ceviz fidanı alındı, 250 dekar bahçe kuruldu.	22.600 TL
4	13 İlçe	15000 Büyük baş hayvanın ilaçlanması amacı ile Kırım Kongo Kanamalı Ateşi Hastalığına Karşı koruyucu ilaç alındı.	11.880 TL
TOPLAM			74.480,00

İL MİLLİ EĞİTİM MÜDÜRLÜĞÜ

2010 YILI PERFORMANS HEDEFİ TABLOSU

İdare Adı	İl Millî Eğitim Müdürlüğü			
Amaç	Çağdaş toplumun yapıcı, yaratıcı ve seçkin bir üyesi olan bireylerin yetiştirilmesi için eğitim- öğretim süreçlerinin etkin bir şekilde yerine getirilmesi ve toplumun tüm kesimlerine fırsat eşitliği çerçevesinde sürekli öğrenme olanaklarının sunulması için alt yapı yatırımlarını gerçekleştirmektir.			
Hedef	Plan dönemi sonuna kadar ikili öğretim yapan 24 ilköğretim okulunda tekli öğretime geçmek, il merkezinde sınıf başına düşen öğrenci sayısını 32'den 27'ye çekmek, kırsal kesimde yeni derslikler ve onarımlar yaparak birleştirilmiş sınıf uygulamasını azaltmak ve eğitimin kalitesini arttırmak.			
Performans Hedefi	Merkez ilçede derslik başına düşen öğrenci sayısını 32'den 27'ye düşürmek ve birleştirilmiş sınıf uygulamasını %15 azaltmak.			
Açıklamalar	:			
Performans Göstergeleri	2010			
1	İlköğretim için arsa kamulaştırması yapmak	1		
Açıklamalar	:			
2	24 Derslikli Okul Yapmak	1		
Açıklamalar	:			
3	Okul Onarımları Yapmak	20		
Açıklamalar	:			
Faaliyetler	Kaynak İhtiyacı (2010) TL			
	Bütçe	Bütçe Dışı	Toplam	
1	Kamulaştırma Ödeneği	250.000,00	0,00	250.000,00
2	İlköğretim Okulu Yapımı	2.500.000,00	0,00	2.500.000,00
3	Okul Onarımları	593.000,00	0,00	593.333,00
Genel Toplam		3.343.000,00	0,00	3.343.333,00

2010 YILI PERFORMANS GERÇEKLEŞMESİ

<p>1-Aslanapa İlçesi Cumhuriyet Mh. Cumhuriyet Meydanı No:4 te bulunan 489,51 m2. taşınmaz üzerinde bulunan 3 katlı bina, Osmanbey İlköğretim Okulu ve Spor Salonu yapımı için olmak üzere toplam 2 adet arsa ve 1 adet bina kamulaştırılmıştır. Gerçekleşme Oranı :%300</p> <p>2-Altıntaş Çayırbaşı İÖO 16 Derslik, Emet Ashaboğlu İÖO 24 Derslik, Merkez Aysel Selahattin Erkasap İÖO 16 Derslik,Merkez Kızılcaören İÖO 10 Derslik, Merkez Kadir Adımlı İÖO 12 Derslik, Aslanapa Ortaca İÖO 10 Derslik Bina ve Ek Bina yapımı Gerçekleştirilmiştir. Gerçekleşme Oranı :%366</p> <p>3-Merkez ve İlçelerimizde toplam 30 Okul onarımı tamamlanmıştır Gerçekleşme Oranı :%150</p>
--

İL MİLLİ EĞİTİM MÜDÜRLÜĞÜ

2010 YILI PERFORMANS HEDEFİ TABLOSU

İdare Adı	İl Millî Eğitim Müdürlüğü		
Amaç	Çağdaş toplumun yapıcı, yaratıcı ve seçkin bir üyesi olan bireylerin yetiştirilmesi için eğitim- öğretim süreçlerinin etkin bir şekilde yerine getirilmesi ve toplumun tüm kesimlerine fırsat eşitliği çerçevesinde sürekli öğrenme olanaklarının sunulması için alt yapı yatırımlarını gerçekleştirmektir.		
Hedef	Deprem riski yüksek bölgeler olmak üzere ilköğretim okullarımızın %3'nün deprem dayanıklılık testlerini yapmak ve ihtiyaç duyulan 1 okulun deprem güçlendirmesi ile doğalgaz dönüşümü mümkün olan yerlerdeki tüm ilköğretim okullarımızın doğalgaz dönüşümlerini yaparak sağlıklı ve güvenli eğitim ortamları hazırlamak.		
Performans Hedefi	İhtiyac Duyulan Okullara Deprem Dayanıklılık Testi Yapmak ve Güçlendirmek, Doğalgaz Hattı Geçen Tüm Okulları Doğalgaza Geçirmek.		
Açıklamalar	:		
Performans Göstergeleri	2010		
1	Okul Deprem Dayanıklılık Testi Yapmak	2	
Açıklamalar	:		
2	Okul Deprem Güçlendirmesi Yapmak	2	
Açıklamalar	:		
3	Okul Doğalgaz Dönüşümü Yapmak	3	
Açıklamalar	:		
Faaliyetler	Kaynak İhtiyacı (2010) TL		
	Bütçe	Bütçe Dışı	Toplam
1	Deprem Dayanıklılık Testi		
2	Deprem Güçlendirmesi		
3	Doğalgaz Dönüşümü		
Genel Toplam	0,00	0,00	0,00

2010 YILI PERFORMANS GERÇEKLEŞMESİ

2010 yılı içinde Merkez Sağlık Meslek Lisesi, Aslanapa ÇPL, Simav EML, Tavşanlı Anadolu Lisesi, Tavşanlı Kız Teknik ve Meslek, Kütahya Lisesi, Simav Beyce İÖO, Şaphane Karamanca İÖO, Tavşanlı Moymul İÖO, Tavşanlı İbrahim Düvenli İÖO, Tavşanlı Hanımçeşme İÖO, Simav Hisarbey İÖO, Hisarcık Dereköy İÖOkullarına deprem dayanıklılık testi yapılmıştır.

İL MİLLİ EĞİTİM MÜDÜRLÜĞÜ

2010 YILI PERFORMANS HEDEFİ TABLOSU

İdare Adı	İl Millî Eğitim Müdürlüğü		
Amaç	Çağdaş toplumun yapıcı, yaratıcı ve seçkin bir üyesi olan bireylerin yetiştirilmesi için eğitim- öğretim süreçlerinin etkin bir şekilde yerine getirilmesi ve toplumun tüm kesimlerine fırsat eşitliği çerçevesinde sürekli öğrenme olanaklarının sunulması için alt yapı yatırımlarını gerçekleştirmektir.		
Hedef	İlköğretim okullarında Sosyal, Kültürel, Sportif Faaliyetlere katılımı sağlamak.		
Performans Hedefi	İlköğretim okullarında Sosyal, Kültürel ve Sportif Faaliyetlere katılımı her yıl %5 Arttırmak		
Açıklamalar	:		
Performans Göstergeleri	2010		
1	Tüm ilköğretim okullarında mevcut spor salonu ve çok amaçlı salonlarının onarımlarını gerçekleştirmek.	%10	
Açıklamalar	:		
2	Çok amaçlı salon yapmak	1	
Açıklamalar	:		
Faaliyetler	Kaynak İhtiyacı (2010) TL		
	Bütçe	Bütçe Dışı	Toplam
1	Spor salonu onarımı yapmak		
2	Çok Amaçlı Salon Yapımı		
Genel Toplam		0,00	0,00
			0,00

2010 YILI PERFORMANS GERÇEKLEŞMESİ

1- Spor Salonları Onarımları İçin Herhangi Bir Ödenek Gönderilmemiştir.
2- Linyit İlköğretim Okulu Spor Salonu Yapılarak Hizmete Açılmıştır

İL MİLLİ EĞİTİM MÜDÜRLÜĞÜ

2010 YILI PERFORMANS HEDEFİ TABLOSU

İdare Adı	İl Millî Eğitim Müdürlüğü		
Amaç	Çağdaş toplumun yapıcı, yaratıcı ve seçkin bir üyesi olan bireylerin yetiştirilmesi için eğitim- öğretim süreçlerinin etkin bir şekilde yerine getirilmesi ve toplumun tüm kesimlerine fırsat eşitliği çerçevesinde sürekli öğrenme olanaklarının sunulması için alt yapı yatırımlarını gerçekleştirmektir.		
Hedef	İlköğretim ve okul öncesi eğitim kurumlarının donatım malzemesi taleplerinin karşılanarak eğitimin kalitesini arttırmak ve laboratuvarlar kurumlar.		
Performans Hedefi			
Açıklamalar	:		
Performans Göstergeleri		2010	
1	Sıra almak ve sırayı tamir etmek.	1.500	
Açıklamalar	:		
2	Fen ve Teknoloji Laboratuvarı Kurmak.	5	
Açıklamalar	:		
3	Bilgisayar ve Yazıcı Almak.	40	
Açıklamalar	:		
4	Projeksiyon Makinesi Almak.	50	
Açıklamalar	:		
5	Anaokulu Donatım ve Mefruşatı Almak.	50	
Açıklamalar	:		
6	Oyuncak Seti Almak.	100	
Açıklamalar	:		
Faaliyetler	Kaynak İhtiyacı (2010) TL		
	Bütçe	Bütçe Dışı	Toplam
1	Sıra Alınması ve Tamir Ettirilmesi		
2	Fen ve Teknoloji Laboratuvarı Kurulması		
3	Bilgisayar ve Yazıcı Alınması		
4	Projeksiyon Makinesi Alınması		
5	Anaokulu Donatım Malzemesi Alınması		
6	Oyuncak Seti Alınması		
Genel Toplam		0,00	0,00
			0,00

2010 YILI PERFORMANS GERÇEKLEŞMESİ

1- Alınan ve Tamir Ettirilen Sıra Sayısı.	4.786
2- Kurulan Fen ve Teknoloji Laboratuvarı Sayısı.	-
3- Alınan Bilgisayar ve Yazıcı Sayısı.	40
4- Alınan Projeksiyon Makinesi Sayısı.	44
5- Alınan Anaokulu Donatım ve Mefruşat Sayısı.	15
6- Alınan Oyuncak Seti Sayısı.	30

İL MİLLİ EĞİTİM MÜDÜRLÜĞÜ

2010 YILI PERFORMANS HEDEFİ TABLOSU

İdare Adı	İl Millî Eğitim Müdürlüğü		
Amaç	Çağdaş toplumun yapıcı, yaratıcı ve seçkin bir üyesi olan bireylerin yetiştirilmesi için eğitim- öğretim süreçlerinin etkin bir şekilde yerine getirilmesi ve toplumun tüm kesimlerine fırsat eşitliği çerçevesinde sürekli öğrenme olanaklarının sunulması için alt yapı yatırımlarını gerçekleştirmektir.		
Hedef	Okul Öncesi Eğitime Öncelik Vermek		
Performans Hedefi	Okul öncesi eğitimde (60-72 ay)%42 olan okullaşma oranını %100'e çıkartmak.		
Açıklamalar	:		
Performans Göstergeleri	2010		
1	Anaokulu Yapmak	2	
Açıklamalar	:		
2	İlköğretim Okulu Bünyesinde Anasınıfı Açmak		
Açıklamalar	:		
3	Devredilen bina ve taşınmazlardan uygun olanların onarımını yaparak okul öncesi eğitim kurumu olarak açmak		
Açıklamalar	:		
Faaliyetler	Kaynak İhtiyacı (2010) TL		
	Bütçe	Bütçe Dışı	Toplam
1	Anaokulu Yapılması		
2	Anasınıfı Açılması		
3	Okul Öncesi Kurumu Açılması		
Genel Toplam		0,00	0,00
			0,00

2010 YILI PERFORMANS GERÇEKLEŞMESİ

1- Emet ve Hisarcık'da olmak üzere 2 Adet Anaokulu Yapılmıştır.
2- Yeni Ana Sınıfı Açılmamıştır.
3- Herhangi Bir Çalışma Yapılmamıştır.

İL MİLLİ EĞİTİM MÜDÜRLÜĞÜ 2010 YILI DİĞER FAALİYETLERİ

SIRA NO	İLÇESİ	FAALİYET KONUSU	TUTARI (TL)
1	Gediz	Merkez İlköğretim Okulu	1.043.865,35
2	Merkez	Kızılcaören İlköğretim Okulu	824.724,43
3	Merkez	Kadir Adlım İlköğretim Okulu	374.179,94
4	Emet	Ashaboğlu İlköğretim Okulu	1.039.342,91
5	Merkez	Aysel Selahattin Erkasap İlköğretim Okulu	624.954,78
6	Aslanapa	Ortaca İlköğretim Okulu Ek Bina	164.163,82
7	Aslanapa	Aslanapa İlçesi Cumhuriyet Mh. Cumhuriyet Meydanı No:4 te bulunan 489,51 m2. taşınmaz üzerinde bulunan 3 katlı binanın kamulaştırma bedeli	350.000,00
8	Merkez	İlköğretim Okullarının Küçük Onarımı	650,00
9	Tavşanlı	Spor Salonu Yapılmak Üzere (Kamulaştırma)	85.000,00
10	Simav	Osmanbey İlköğretim Okulu (Kamulaştırma)	189.974,00
Toplam			4.696.855,23

İL MİLLİ EĞİTİM MÜDÜRLÜĞÜ 2010 YILI BAKANLIK BÜTÇESİNDEN YAPILAN FAALİYETLER (ONARIM VE DOĞALGAZ DÖNÜŞÜMÜ)

1	Merkez	İlköğretim Okullarının Küçük Onarımı	135.924,00
2	Merkez	Şule Mete Tetik İlköğretim Okulu Onarımı	192.103,00
3	Merkez	Hüsnü Kişioğlu Lisesi	21.261,00
4	Merkez	Kılıçarslan Anadolu Lisesi	21.204,60
5	Merkez	Ali Güral Lisesi	68.208,72
6	Merkez	Anadolu Güzel Sanatlar Lisesi	9.999,07
7	Merkez	Kütahya Lisesi	25.700,40
8	Merkez	Nafi Güral Fen Lisesi	6.844,00
9	Merkez	Teknik Lise ve EML	23.600,00
10	Merkez	Seyitömer ÇPL	12.977,05
11	Merkez	Atatürk Teknik Lise ve EML	9.994,60
12	Merkez	Ticaret Meslek ve Anadolu Ticaret Meslek Lisesi	12.980,00
13	Merkez	Mesleki Eğitim Merkezi	12.977,64
14	Merkez	Halk Eğitim Merkezi ve Akşam Sanat Okulu	10.000,00
15	Merkez	İşitme Engelliler İlköğretim Okulu	12.685,00
16	Merkez	Çinikent İlköğretim Okulu ve İş Okulu	12.937,52
17	Merkez	Bilim ve Sanat Merkezi	12.589,12
18	Merkez	Yavuz Sultan Selim Eğitim ve Uygulama Okulu	8.669,46
19	Merkez	Sağlık Meslek Lisesi	12.980,00
20	Merkez	İmam Hatip Lisesi Onarımı	9.971,00
21	Merkez	Anadolu Öğretmen Lisesi Onarımı	4.616,18
22	Merkez	Kız Teknik ve Anadolu Meslek Lisesi	12.000,00
23	Merkez	Sosyal Bilimler Lisesi	11.500,00
24	Altıntaş	ÇPL	13.487,00
25	Altıntaş	Zafertepe Çalköy	10.000,00
26	Altıntaş	İmam Hatip Lisesi Onarımı	12.524,05
27	Altıntaş	Öğretmen Evi	3.999,45
28	Aslanapa	Halk Eğitim Merkezi	10.000,00
29	Aslanapa	Öğretmen Lokali	2.000,00
30	Domaniç	İmam Hatip Lisesi Onarımı	13.000,00
31	Domaniç	Anadolu Öğretmen Lisesi Onarımı	4.991,40
32	Domaniç	Öğretmen Evi	4.000,00
33	Dumlupınar	Öğretmenevi Onarımı	38.000,00

**İL MİLLİ EĞİTİM MÜDÜRLÜĞÜ 2010 YILI BAKANLIK BÜTÇESİNDEN YAPILAN
FAALİYETLER (ONARIM VE DOĞALGAZ DÖNÜŞÜMÜ)**

34	Emet	Örencik Lisesi	12.980,00
35	Emet	ÇPL	19.706,00
36	Emet	Halk Eğitim Merkezi	9.971,00
37	Emet	Sağlık Meslek Lisesi	13.000,00
38	Emet	İmam Hatip Lisesi Onarımı	6.242,00
39	Emet	Öğretmen Lokali	1.999,99
40	Gediz	Kız Meslek Lisesi Doğalgaz Dönüşümü	50.000,00
41	Gediz	İmam Hatip Lisesi Onarımı	161.000,00
42	Gediz	Gediz Lisesi Spor Salonu Yapımı	64.057,00
43	Gediz	Gediz Lisesi - YDAL	63.716,46
44	Gediz	M.Necip Alayeli Lisesi	25.238,00
45	Gediz	Teknik Lise ve EML	14.547,11
46	Gediz	Ticaret Meslek ve Anadolu Meslek Lisesi	26.078,00
47	Gediz	İmam Hatip Lisesi Onarımı	18.290,00
48	Gediz	Anadolu Öğretmen Lisesi Onarımı	5.000,00
49	Gediz	Öğretmen Evi	3.988,40
50	Gediz	Kız Meslek Lisesi	11.999,00
51	Pazarlar	Halk Eğitim Merkezi	12.920,41
52	Pazarlar	Öğretmen Evi	2.950,00
53	Pazarlar	ÇPL	11.940,54
54	Pazarlar	Anadolu Öğretmen Lisesi Onarımı	10.000,00
55	Simav	Kuşu Çokprogramlı Lisesi Onarımı	147.716,00
56	Simav	Nurullah Koyuncuoğlu Anadolu Lisesi	9.900,20
57	Simav	Ticaret Meslek ve Anadolu Ticaret Meslek Lisesi	26.999,88
58	Simav	Halil İbrahim Kaçcioğlu Mesleki Eğitim Merkezi	9.995,78
59	Simav	Sağlık Meslek Lisesi	12.980,00
60	Simav	İmam Hatip Lisesi Onarımı	12.868,66
61	Simav	Anadolu Öğretmen Lisesi	4.712,33
62	Simav	Öğretmen Evi	4.712,33
63	Simav	Kız Meslek Lisesi	21.159,76
64	Şaphane	Cumhuriyet ÇPL	9.996,31
65	Şaphane	Öğretmen Evi	2.994,84
66	Tavşanlı	Atatürk Anadolu Lisesi Engelli Asansörü Yapımı	21.000,00
67	Tavşanlı	Tunçbilek Lisesi	9.994,50
68	Tavşanlı	Tavşanlı Anadolu Lisesi	9.735,00
69	Tavşanlı	Balıköy Lisesi	9.996,50
70	Tavşanlı	Atatürk Anadolu Lisesi	20.260,60
71	Tavşanlı	Anadolu Teknik Lise ve EML	18.747,00
72	Tavşanlı	Tavşanlı Halk Eğitim Merkezi	9.794,00
73	Tavşanlı	Sağlık Meslek Lisesi	3.250,00
74	Tavşanlı	İmam Hatip Lisesi Onarımı	9.999,97
75	Tavşanlı	Tavşanlı Anadolu İMKB Öğretmen Lisesi	18.431,60
76	Tavşanlı	Öğretmen Evi	11.000,00
77	Tüm İlçeler	İlköğretim Okullarının Küçük Onarımı	556.123,00
TOPLAM			2.281.716,43

**İL MİLLİ EĞİTİM MÜDÜRLÜĞÜ 2010 YILI BAKANLIK BÜTÇESİNDEN YAPILAN
FAALİYETLER (YAPIM)**

SIRA NO	İLÇESİ	FAALİYET KONUSU	TUTARI (TL)
1	Hisarcık	Hisarcık Anaokulu Yapımı	362.997,76
2	Pazarlar	Pazarlar Anaokulu Yapımı	393.882,45
3	Altıntaş	Çayırbaşı İlköğretim Okulu Yapımı	526.533,21
4	Emet	Ashaboğlu İlköğretim Okulu Yapımı	979.610,94
5	Merkez	Aysel Selahattin Erkasap İlköğretim Okulu Yapımı	718.879,09
TOPLAM			2.981.903,45

KÜLTÜR VE TURİZM İL MÜDÜRLÜĞÜ

2010 YILI PERFORMANS HEDEFİ TABLOSU

İdare Adı	İl Kültür ve Turizm Müdürlüğü			
Amaç	İldeki kültür ve sanat faaliyetlerine her türlü destek sağlanarak ilin sosyal, kültürel ve sanat yaşamını çeşitlendirmek ve zenginleştirmek			
Hedef	Kültürel varlıklarımızın tespiti yapılarak, halkımızın tanınması ve yararlanması sağlanacaktır			
Performans Hedefi	Kültürel değerlerin tanıtımının yapılması.			
Açıklamalar	:			
Performans Göstergeleri	2010			
1	Yapılacak Envanter Çalışmaları	5		
Açıklamalar	:			
2	Basılan ve dağıtılan broşür sayısı	1.000		
Açıklamalar	:			
3	Düzenlenecek gezi sayısı	2		
Açıklamalar	:			
Faaliyetler	Kaynak İhtiyacı (2010) TL			
	Bütçe	Bütçe Dışı	Toplam	
1	Halk kültürünün araştırılması ve bunların envanterinin çıkartılması	7.000,00	0,00	7.000,00
2	Kültürel değerlerimizi tanıtan afiş ve broşür hazırlanması	5.000,00	0,00	5.000,00
3	Madde durumu zayıf olan öğrencilere ilin kültür varlıklarının tanıtımına yönelik geziler	2.000,00	0,00	2.000,00
Genel Toplam		14.000,00	0,00	14.000,00

2010 YILI PERFORMANS GERÇEKLEŞMESİ

1- 2009 Yılında hazırladığımız Performans Programına göre halk kültürünün araştırılması ve envanterinin çıkarılması ile ilgili çalışmalar tamamlanmış olup, 500 adet Halk Kültürü Araştırma Kitabı basılmıştır.

Performans Göstergesi : 1
Gerçekleşen : 1
Gerçekleşme Oranı : %100

2- Kültürel Değerlerimizi tanıtan afiş ve broşür hazırlanması :

3.000 adet Kütahya İl Haritası ve Kent Planı Bastırılmıştır. Ayrıca Bakanlık Bütçesinden 4.000 Adet Kütahya Tanıtım Broşürü Bastırılmıştır.

Gerçekleşme Oranı : %400

3- Herhangi bir gezi düzenlenmemiştir.

KÜLTÜR VE TURİZM İL MÜDÜRLÜĞÜ

2010 YILI PERFORMANS HEDEFİ TABLOSU

İdare Adı	İl Kültür ve Turizm Müdürlüğü			
Amaç	İlimizdeki yüksek turizm potansiyelini harekete geçirerek alternatif turizm türlerini geliştirmek; İlin turizm kaynaklarının ulusal ve uluslar arası düzeyde tanıtımını yaparak, yılın hen mevsiminde turizm hizmeti verilmesini sağlamak ve böylece yerli ve yabancı turist sayısını arttırmaktır.			
Hedef	İlimizin tarihi, doğal ve turizm değerlerini ulusal ve uluslar arası alanda tanıtmak amacıyla, belediyelerin, sivil toplum kuruluşlarının, turizm sektörünün ve ilgili diğer kurumların katılımı ile ulusal ve uluslar arası düzeyde etkin bir tanıtım ve pazarlama faaliyeti yürütülecektir. İlin tanıtımında katkısı olacak ürünlerin markalaşması için çalışmalar yapılacaktır.			
Performans Hedefi	Halkımızın sosyal yaşamına katkıda bulunmak amacıyla sosyal, kültürel ve sanatsal etkinlikler düzenlemek, sergiler açmak, önemli gün ve aylarda organizasyonlar yapmak, çeşitli materyallerle halkı bilinçlendirmek.			
Açıklamalar	:			
Performans Göstergeleri	2010			
1	Hazırlanan ya da çoğaltılan cd sayısı	1.000		
Açıklamalar	:			
Faaliyetler	Kaynak İhtiyacı (2010) TL			
	Bütçe	Bütçe Dışı	Toplam	
1	Turizm fuarlarına yılda en az bir kez olmak üzere, özel turizm firmaları ile birlikte katılım sağlanarak, stand açılması ve ilin turizm ve kültür değerlerinin tanıtımı ve pazarlaması.	10.000,00	0,00	10.000,00
2	İlimizin tarihi ve doğal zenginliklerini tanıtan CD hazırlanması veya çoğaltılması	5.000,00	0,00	5.000,00
3	"www.kutahyakultur.gov.tr" web sayfasının daha kapsamlı hale getirilmesi.	1.000,00	0,00	1.000,00
Genel Toplam		16.000,00	0,00	16.000,00

2010 YILI PERFORMANS GERÇEKLEŞMESİ

- 1- Turizm fuarlarına yılda en az ebr kez olmak üzere, özel turizm firmaları ile birlikte katılım sağlanarak stand açılması ve ilin turizm ve kültür değerlerinin tanıtımı ve pazarlaması.
Müdürlüğümüzce EMITT 2010 Doğu Akdeniz Uluslar arası Seyahat ve Turizm Fuarı stand kirası 2009 Mali yılında ödenmiştir. Müdürlüğümüzce 2010 yılında EMITT 2010 Doğu Akdeniz Uluslar arası Seyahat ve Turizm Fuarı ile Ekspo Termal Turizm Fuarına katılmış olup, benzin ve akaryakıt giderleri İl Özel İdaresince karşılanmıştır.
- 2- İlimizin tarihi ve doğa zenginliklerini tanıtan CD hazırlanması veya çoğaltılması.
2009 Yılında 2.000 Adet Türkçe CD, 2.000 Türkçe DVD, 2.000 Adet İngilizce DVD bastırılıp çoğaltıldığı için 2010 yılında bastırılmamıştır.

KÜLTÜR VE TURİZM İL MÜDÜRLÜĞÜ
2010 YILI PERFORMANS HEDEFİ TABLOSU

İdare Adı	İl Kültür ve Turizm Müdürlüğü			
Amaç	İlimizdeki yüksek turizm potansiyelini harekete geçirerek alternatif turizm türlerini geliştirmek; İlin turizm kaynaklarının ulusal ve uluslar arası düzeyde tanıtımını yaparak, yılın hen mevsiminde turizm hizmeti verilmesini sağlamak ve böylece yerli ve yabancı turist sayısını arttırmaktır.			
Hedef	Sağlık turizme potansiyeli yüksek olan jeotermal bölgelerde, İlimize gelen turistlerin konaklama sürelerinin ve harcamalarının artırılması amacıyla, termal turizme yönelik çalışmalara destek verilecektir.			
Performans Hedefi	Termal Turizm merkezlerinin tanıtımı yapılarak halkın bilgilendirilmesi			
Açıklamalar	:			
Performans Göstergeleri	2010			
1	Kitap, broşür, afiş vb. tanıtıcı doküman adeti	2.000		
Açıklamalar	:			
Faaliyetler	Kaynak İhtiyacı (2010) TL			
	Bütçe	Bütçe Dışı	Toplam	
1	İlimizdeki Termal Turizm Merkezlerinin tanıtımına yönelik kitap, broşür ve afiş çalışmasının yapılması.	5.000,00	0,00	5.000,00
Genel Toplam		5.000,00	0,00	5.000,00

2010 YILI PERFORMANS GERÇEKLEŞMESİ

- 1- İlimizdeki Termal Turizm Merkezlerinin tanıtımına yönelik 2.000 Adet kitap, broşür ve afiş bastırılmıştır
Gerçekleşme Oranı : %100
- 2- İlimizdeki Termal Turizm Merkezleri ile ilgili araştırmalar devam etmektedir

KÜLTÜR VE TURİZM İL MÜDÜRLÜĞÜ

2010 YILI PERFORMANS HEDEFİ TABLOSU

İdare Adı	İl Kültür ve Turizm Müdürlüğü			
Amaç	İlimizdeki yüksek turizm potansiyelini harekete geçirerek alternatif turizm türlerini geliştirmek; İlin turizm kaynaklarının ulusal ve uluslar arası düzeyde tanıtımını yaparak, yılın hen mevsiminde turizm hizmeti verilmesini sağlamak ve böylece yerli ve yabancı turist sayısını arttırmaktır.			
Hedef	Milli Mücadelenin dönüm noktası Zafertepeçalköy ve Dumlapınar Şehitlik bölgesi ile Başkomutan Meydan Muharebesinin cereyan ettiği alanların iç turizmde daha etkin tanıtılması için çalışmalar yapılacaktır.			
Performans Hedefi	Tarihi alanların anlam ve önemini belirten materyallerle halkı bilinçlendirmek.			
Açıklamalar	:			
Performans Göstergeleri	2010			
1	Broşür, CD, kitapçık, vb. tanıtıcı doküman adedi	500		
Açıklamalar	:			
Faaliyetler	Kaynak İhtiyacı (2010) TL			
	Bütçe	Bütçe Dışı	Toplam	
1	Başkomutan Milli Park alanları ve Şehitliklerin daha iyi tanıtılması için broşür, CD, kitapçık, vb. tanıtıcı dokümanlar hazırlanması.	3.500,00	0,00	3.500,00
Genel Toplam		3.500,00	0,00	3.500,00

2010 YILI PERFORMANS GERÇEKLEŞMESİ

2010 Mali yılı İl Özel İdare Bütçesinden 2.000 adet Kütahya-Eskişehir Muharebeleri Kitabı bastırılmıştır. Başkomutan Milli Park alanları ve Şehitlikleri ile ilgili araştırmalar devam etmektedir.

KÜLTÜR VE TURİZM İL MÜDÜRLÜĞÜ

2010 YILI PERFORMANS HEDEFİ TABLOSU

İdare Adı	İl Kültür ve Turizm Müdürlüğü			
Amaç	İlimizdeki doğal ve kültürel varlıkları, ören yerlerin asıllarına uygun olarak ortaya çıkartılmasını sağlayarak, turizme kazandırmak ve gelecek kuşaklara aktarmaktır.			
Hedef	Arkeolojik kurtarma kazıları			
Performans Hedefi	Tarihi ve kültürel varlıkları korumak.			
Açıklamalar	:			
Performans Göstergeleri		2010		
1	Yapılan arkeolojik kazılar	1		
Açıklamalar	:			
Faaliyetler		Kaynak İhtiyacı (2010) TL		
		Bütçe	Bütçe Dışı	Toplam
1	İlimiz tarihi ve kültürel değerlerinin turizme kazandırılması için yapılacak olan arkeolojik kurtarma kazıları.	15.000,00	0,00	15.000,00
Genel Toplam		15.000,00	0,00	15.000,00

2010 YILI PERFORMANS GERÇEKLEŞMESİ

1- İlimiz tarihi ve kültürel değerlerinin turizme kazandırılması için yapılacak olan arkeolojik kurtarma kazıları

2010 yılı içinde Aslanapa İlçesi Tokul Köyünde arkeolojik kurtarma kazısı yapılmış olup, giderleri Bakanlıkça gönderilen 12.000,-TL ödenekten karşılanmıştır.

Ayrıca İl Özel İdare bütçesinden arkeolojik sit alanlarının denetimlerinin yapılabilmesi için Müze Müdürlüğünce kiralanan aracın binzin giderleri için 6.000.-TL ödenek kullanılmıştır.

Performans Göstergesi : 1
Gerçekleşen : 1
Gerçekleşme Oranı : 100%

KÜLTÜR VE TURİZM İL MÜDÜRLÜĞÜ 2010 YILI DİĞER FAALİYETLERİ

SIRA NO	İLÇESİ	FAALİYET KONUSU	TUTARI (TL)
1	Çavdarhisar	Çavdarhisar Belediyesi Çevre Düzenleme İşi	30.000,00
2	Domaniç	Domaniç Bel. Ebe Çamlığı Doğum Çadırı ve Çevre Düzenleme İşi	30.000,00
3	Simav	Simav-Kuşu Belediyesi Meydan Düzenleme İşi	20.000,00
4	Simav	Simav-Çitgöl Beton Parke Taş Döşemesi	50.000,00
5	Çavdarhisar	Çavdarhisar Belediyesi Çevre Düzenleme İşi	30.000,00
6	Pazarlar	Pazarlar-Sofular Belediyesi Kanalizasyon Yapımı	40.000,00
7	Tavşanlı	Tavşanlı Belediyesi-Göbel Termal Turizm Merkezi İmar Planı Yapı	50.000,00
8	Merkez	Afyonkarahisar-Eskişehir-Kütahya İlleri Frigya Kültürel Mirasını Koruma ve Kalkınma Birliği İmar Planı Yapımı	100.000,00
9	Simav	Simav Beyce Belediyesi Park ve Bhçe Düzenlemesi	20.000,00
10	Merkez	İl Özel İdaresi Kuruluştan, Kurtuluşa Kültür Yolu (Frigya Kültür Yolunun İyileştirilmesi)	50.000,00
11	Merkez	Kültür ve Turizm Merkezi Galerî Salonunun Bakım ve Onarımı	20.000,00
12	Pazarlar	Pazarlar-Sofular Belediyesi Gençlik Merkezi Yapımı	50.000,00
TOPLAM			490.000,00

KÜLTÜR VE TURİZM İL MÜDÜRLÜĞÜ 2010 YILI BAKANLIK BÜTÇESİNDEN YAPILAN FAALİYETLER

SIRA NO	İLÇESİ	FAALİYET KONUSU	TUTARI (TL)
1	Merkez	Neden Ağlatıyor ve Ağlıyor İnsanlar Kitabından Satın Alma	220,00
2	Merkez	Mustafa ERTAŞ (Ajzanoi Antik Kenti Kitabı-1.000 Adet)	2.100,00
3	Merkez	Yağlıboya Tablo Resim Alımı (Sebahat SARIOĞLU-30 Adet)	2.500,00
TOPLAM			4.820,00

BAYINDIRLIK VE İSKAN İL MÜDÜRLÜĞÜ 2010 YILI DİĞER FAALİYETLERİ

SIRA NO	FAALİYET KONUSU	TUTARI (TL)
1	KBYS Yaklaşık Maliyet ve Hakediş Modülü 3 Yıllık Güncelleme Bedeli	1.490,00
2	10 Adet Masaüstü Bigisayar, 6 Adet Lazer Yazıcı, 11 Adet LCD Monitör	12.980,00
TOPLAM		14.470,00

SOSYAL HİZMETLER İL MÜDÜRLÜĞÜ

2010 YILI PERFORMANS HEDEFİ TABLOSU

İdare Adı	Sosyal Hizmetler İl Müdürlüğü			
Amaç	Gün geçtikçe toplumsal gelişim ve değişime dayalı olarak değişen ve gelişen sosyal hizmetlerin, ortaya çıkan yeni sorun alanlarına karşı daha etkin, duyarlı ve verimli hale getirilmesidir.			
Hedef	Risk altındaki çocuklara yönelik verilen hizmetin işleyişine etkinlik kazandırmak, Kütahya ilindeki madde bağımlılığı konusundaki profili ortaya koymak.			
Performans Hedefi	İlimizdeki tüm madde bağımlısı çocuklara ulaşmak.			
Açıklamalar	:			
Performans Göstergeleri	2010			
1	Madde bağımlılarına yapılacak çalışma sayısı.	3		
Açıklamalar	:			
Faaliyetler	Kaynak İhtiyacı (2010) TL			
	Bütçe	Bütçe Dışı	Toplam	
1	İldeki Madde Bağımlılığı Profilini Çıkarmak	1.000,00	0,00	1.000,00
Genel Toplam		1.000,00	0,00	1.000,00

2010 YILI PERFORMANS GERÇEKLEŞMESİ

1)	Kuruluşumuza İl Emniyet Müdürlüğü tarafından havalesi sağlanan, İl Sosyal Hizmetler Müdürlüğüne müracat eden toplam 42 çocuk ve genç hakkında resmi işlemler gerçekleştirilerek madde kullanımı söz konusu olanların sağlık durumlarının iyileştirilmelerine çalışılmıştır.
----	---

SOSYAL HİZMETLER İL MÜDÜRLÜĞÜ

2010 YILI PERFORMANS HEDEFİ TABLOSU

İdare Adı	Sosyal Hizmetler İl Müdürlüğü			
Amaç	Gün geçtikçe toplumsal gelişim ve değişime dayalı olarak değişen ve gelişen sosyal hizmetlerin, ortaya çıkan yeni sorun alanlarına karşı daha etkin, duyarlı ve verimli hale getirilmesidir.			
Hedef	Sokakta çalışan çocukların sokakta çalışma nedenlerine yönelik anket çalışması.			
Performans Hedefi	Tarihi ve kültürel varlıkları korumak.			
Açıklamalar	:			
Performans Göstergeleri		2010		
1	Anket Yapılacak Çocuk Sayısı	200		
Açıklamalar	:			
2	Çocukların sokakta çalışma nedenlerine yönelik anket.	5		
Açıklamalar	:			
Faaliyetler		Kaynak İhtiyacı (2010) TL		
		Bütçe	Bütçe Dışı	Toplam
1	Sokakta çalışan çocukların sokakta çalışma nedenlerine yönelik anket çalışması projesi.	1.000,00	0,00	1.000,00
Genel Toplam		1.000,00	0,00	1.000,00

2010 YILI PERFORMANS GERÇEKLEŞMESİ

- 1) Çocuk ve Gençlik Merkezi Müdürlüğü sokakta çalışan toplam 44 çocuk ile anket çalışması yapılmış olup kuruluşa kayıtları yapılmıştır.

Performans 200
Gerçekleşen 44

SOSYAL HİZMETLER İL MÜDÜRLÜĞÜ

2010 YILI PERFORMANS HEDEFİ TABLOSU

İdare Adı	Sosyal Hizmetler İl Müdürlüğü			
Amaç	Gün geçtikçe toplumsal gelişim ve değişime dayalı olarak değişen ve gelişen sosyal hizmetlerin, ortaya çıkan yeni sorun alanlarına karşı daha etkin, duyarlı ve verimli hale getirilmesidir.			
Hedef	Erken evlilikler konusunda ilimizde durum tespitinin yapılması.			
Performans Hedefi				
Açıklamalar	:			
Performans Göstergeleri		2010		
1	Erken evlilik durum tespit çalışması	1		
Açıklamalar	:			
2	Erken evliliklerin önlenmesine yönelik çalışmalar	1		
Açıklamalar	:			
Faaliyetler		Kaynak İhtiyacı (2010) TL		
		Bütçe	Bütçe Dışı	Toplam
1	Erken Evlilik Konusunda İlimizde Durum Tespiti	3.000,00	0,00	3.000,00
Genel Toplam		3.000,00	0,00	3.000,00

2010 YILI PERFORMANS GERÇEKLEŞMESİ

<p>1- Bu konuda herhangi bir çalışma yapılmamıştır</p> <p>2- Bu konuda talebi olan vatandaşlarımızla, meslek elemanlarımız birebir görüşmüşlerdir.</p>
--

SOSYAL HİZMETLER İL MÜDÜRLÜĞÜ

2010 YILI PERFORMANS HEDEFİ TABLOSU

İdare Adı	Sosyal Hizmetler İl Müdürlüğü			
Amaç	Gün geçtikçe toplumsal gelişim ve değişime dayalı olarak değişen ve gelişen sosyal hizmetlerin, ortaya çıkan yeni sorun alanlarına karşı daha etkin, duyarlı ve verimli hale getirilmesidir.			
Hedef	Kurumsal hizmetlerin geliştirilmesi ve kurum hizmet binalarının iyileştirilmesi.			
Performans Hedefi				
Açıklamalar	:			
Performans Göstergeleri	2010			
1	Hizmet binasının işlevsel hale getirilmesi.	%90		
Açıklamalar	:			
2	Erkek Yetiştirme Yurdu Müdürlüğü hizmet binası boya ve badana işi.	%100		
Açıklamalar	:			
3	Hizmet kalitesinin artırılması.	%100		
Açıklamalar	:			
Faaliyetler	Kaynak İhtiyacı (2010) TL			
	Bütçe	Bütçe Dışı	Toplam	
1	Kurumsal Hizmet geliştirilmesi ve Kurumsal Hizmet Binalarının iyileştirilmesi.	85.000,00	0,00	85.000,00
Genel Toplam		85.000,00	0,00	85.000,00

2010 YILI PERFORMANS GERÇEKLEŞMESİ

<p>Huzur Evi, Sevgi Evleri Çocuk Yuvası ve Kız Yetiştirme Yurdu Müdürlükleri İşlevsel Hale Getirilmiştir</p> <p>2- Hizmet Binası Olan Kadın Konuk Evi Müdürlüğü'nün Bina Boya ve Badana İşİ Yapılmıştır.</p> <p>3- Hizmet Kalitesinin Artırılmasına Yönelik TSE Eğitimleri Yapılmış, Bunun Gerektirdiği Koşul ve Şartlara Personel Hazır Hale Getirilmiştir.</p>
--

GENÇLİK VE SPOR İL MÜDÜRLÜĞÜ

2010 YILI PERFORMANS HEDEFİ TABLOSU

İdare Adı	Gençlik ve Spor İl Müdürlüğü		
Amaç	Gençlerin ve Vatandaşlarımızın fizik, güç ve moral yeteneklerini sağlayan spor faaliyetlerini sevk ve idare etmek, hizmetinde bulunmak, bunun için gerekli tedbirleri almak; Milli Eğitim Müdürlüğü ile işbirliği içerisinde faaliyetleri çoğaltmak, okul spor kulüplerini yaygınlaştırmak; Spor Yapmak isteyen herkese ve spor kulüplerine yeterli tesisi hazırlamak.		
Hedef	Halkımızın ihtiyaçları doğrultusunda sportif etkinliklere katılabilmesi için spor tesisleri ve sportif amaçlı kullanılacak tesislerin tamiri, bakımı ile yapımı sağlanacaktır.		
Performans Hedefi	Yapımı düşünülen spor tesislerinden beşinin yapımını plan döneminde bitirmek ve mevcutların onarımını gerçekleştirmek		
Açıklamalar	:		
Spor tesisi olmayan ilçelerimizden en az beşine spor tesis yapım ve diğer spor tesislerimizin onarımını yapmak			
Performans Göstergeleri		2010	
1	Her Yıl Bakım ve Onarımı Yapılan Spor Tesis Sayısı	5 Tesis	
Açıklamalar	:		
2	Yapımı Devam Eden İlçe Spor Salonlarındaki Fiziki Gerçekleşme Seviyesi	En Az %25	
Açıklamalar	:		
3	Yüzme Havuzunun ısıtma sisteminin doğalgaza dönüştürülmesi, havuzun iyileştirilmesi ile doğalgaz ve kimyasal ilaç alımındaki nakdi gerçekleşme seviyesi	En Az %25	
Açıklamalar	:		
4	Drenaj ve Çim Yapılan Futbol Saha Sayısı	1 Saha	
Açıklamalar	:		
Faaliyetler		Kaynak İhtiyacı (2010) TL	
		Bütçe	Bütçe Dışı
			Toplam
1	İlimiz merkez ve ilçelerinde mevcut spor tesislerinin bakım ve onarımları	100.000,00	100.000,00
2	İlçelerde Yapımı Devam Eden Antreman Spor Salonlarının Tamamlanması (Çavdarhisar, Şaphane, Altıntaş, Dumlupınar ve Aslanapa İlçeleri)	100.000,00	100.000,00
3	İl Merkezi Kapalı Yüzme Havuzunun Isıtma Sisteminin Doğalgaza Dönüştürülmesi, Havuzun İyileştirilmesi, Doğalgaz ve Kimyasal İlaç (Klor vs.) Alımı	100.000,00	100.000,00
4	Domaniç, Altıntaş, Çavdarhisar, Dumyupınar ve Paazarlar İlçe Futbol Sahalarına Drenaj ve Çim Yapımı	100.000,00	100.000,00
Genel Toplam		400.000,00	0,00
		400.000,00	400.000,00

**GENÇLİK VE SPOR İL MÜDÜRLÜĞÜ 2010 YILI İL ÖZEL İDARESİ BÜTÇESİNDEN
STRATEJİK PLANA DAYALI FAALİYETLER**

2010 YILI YAPILAN ÇALIŞMALAR SONUCU PERFORMANS GERÇEKLEŞMESİ

1 Performans Programında yukarıda görüldüğü üzere, 5 tesisin bakım ve onarımının yapılması performans göstergesi belirlenmiş olup; Merkez, Pazarlar, Emet, Dumlupınar ve Tavşanlı İlçeleri Spor Tesislerinin eksiklikleri ve yapılması gereken bakım ve onarımları yapılmış, diğer ilçelerde yüzeysel bakım ve onarımlarında kullanılmak üzere boya ve inşaat malzemesi ihtiyaçları giderilmiştir

Performans Göstergesi : 5 Tesis
Gerçekleşen : 5 Tesis
Gerçekleşme Oranı : %100

2 Performans Programında yukarıda görüldüğü üzere, yapımı devam eden ilçe spor salonlarındaki fiziki gerçekleşme seviyesinin en az %25 performans göstergesi belirlenmiş olup; Çavdarhisar, Dumlupınar ve Altıntaş ilçeleri spor salonlarında fiziki gerçekleşme seviyesi %55 seviyesine ulaştırılmış olup, Şaphane ilçesinde bu seviye %20 seviyelerine getirilmiştir. Aslanapa ilçesinde ise Milli Eğitim Müdürlüğü tarafından yapımının planlanması düşünüldüğü ve inşaatla başlamak için yeterli ödeneğin olmaması sebebi ile salon inşaatına başlanılamamıştır.

Performans Göstergesi : %25
Gerçekleşen : %41
Gerçekleşme Oranı : %160

3 Performans Programında yukarıda görüldüğü üzere, Yüzme Havuzunun ısıtma sisteminin doğalgaza dönüştürülmesi, havuzun iyileştirilmesi ile doğalgaz ve kimyasal ilaç alımındaki nakdi gerçekleşme seviyesi %25 performans göstergesi belirlenmiş olup; Yüzme Havuzunun ısıtma sisteminin doğalgaza dönüştürülmesi işi tamamlanmıştır. Havuzun iyileştirilmesi seviyesi %65 seviyesine ulaştırılmıştır. Ancak eksiklikler giderilememiş ve ödenek yetersizliğinden tamamlanamamıştır. Doğalgaz ve kimyasal ilaç alımındaki nakdi gerçekleşme seviyesi ise süregelen bir tüketim malzemesi olması sebebi ile ihtiyaç anında alımları devam etmektedir.

Performans Göstergesi : %25
Gerçekleşen : %65
Gerçekleşme Oranı : %100

4 Performans Programında yukarıda görüldüğü üzere, 1 adet Futbol Sahasına Drenaj ve Çim Yapılması performans göstergesi belirlenmiş olup; bu ödenekle 2010 yılında çimlendirme yapılması maliyet itibarı ile mümkün olmadığı tespit edilmiştir. 2011 yılında ayrılan ödeneklerle yapılması planlanmaktadır

Performans Göstergesi : 1 Saha
Gerçekleşen : 0
Gerçekleşme Oranı : 0

GENÇLİK VE SPOR İL MÜDÜRLÜĞÜ 2010 YILI DİĞER FAALİYETLERİ

SIRA NO	İLÇESİ	FAALİYET KONUSU	
1	Merkez	Dumlupınar ve 30 Ağustos Spor Salonlarına 10 Adet Masa Tenisi Hakem Masası 20 Adet Sehpa Havluluk Yapımı	988,84
2	Merkez	1 Adet Çok Amaçlı, 1 Adet Salon Tipi 2 Adet Amatör Saha Futbol Skorbort Sistemleri Alımı	13.452,00
3	Pazarlar	2 Adet Yedek Sporcu Kulübesi, 1 Adet Sağlık Ekibi Kulubesi Yapımı	6.200,00
4	Merkez	Dumlupınar Stadyumu için Çim Biçme Makinesi ve Çalı Tırpanı Alımı	1.876,20
5	Mer.ve 12 İlçe	Merkez ve 12 İlçelerdeki spor tesisleri için boya ve İnşaat Mlzm.Alımı	13.525,51
6	Merkez	Dumlupınar Stadyumu Kapalı Trübün verzalit sandalyeleri (Oturak)nin bakım ve onarımının yapılması (300 Adet Verzalit Seyirci Koltuğu)	2.998,38
7	Merkez	Dumlupınar Stadyumu Reklam Panoları Bakım ve Onarımı	1.519,84
8	Emet	Kilit Parke Taşı Alımı	10.519,46
9	Merkez	Merkez Kapalı Yüzme Havuzu soyunma odaları ve WC Fayans Yapımı	13.568,52
10	Merkez	Merkez Kapalı Yüzme Havuzu PVC Kapı ve Pencere Yapımı	13.552,30
11	Merkez	Sulama Sistemi Bakım ve Onarım Malzemesi Alımı	2.065,00
12	Dumlupınar	Spor Tesisleri Boya ve İnşaat Malzemesi Alımı	3.846,80
13	Merkez	Dumlupınar Stadyumu Basın Masası ve Paravan Yapımı	1.920,00
14	Tavşanlı	Ada Stadı Drenaj Yapımı	10.625,90
15	Çavdarhisar	Spor Salonu İkmal İnşaatı Yapımı	48.900,28
16	Şaphane	Spor Salonu Yapımı İlan Ücreti	2.048,48
17	Merkez	Dumlupınar Kapalı Yüzme Havuzu Dış Pencere Yapımı	12.980,00
18	Merkez	Dumlupınar Kapalı Yüzme Havuzu Doğalgaz Dönüşümü	31.000,00
19	Merkez	Kredi Yurtlar Kurumu Voleybol Takımına Spor Malzemeleri Alımı	1.557,60
20	Merkez	Kredi Yurtlar Kurumuna Eşofman Takımı Alımı	2.345,76
21	Merkez	İl Müdürlüğü Antreman Salonunda ve müsabakalarda kullanılmak üzere Tatami ve Judo Minderi Alımı	11.686,72
22	Merkez	Dumlupınar Stadyumu Protokol Trübünü Yapımı ve Koltuğu Alımı	92.347,98
23	Merkez	Dum.Stadı Koltuk Kılıfı, Elektrik Mlzm.ve Güvenlik Kamerası Alımı	27.889,31
24	Merkez	Dumlupınar Stadyumu Yönlendirme Levhaları Yapımı ve Montajı	5.386,70
25	Tavşanlı	Ada Stadı Onarımı İhale İlan Giderleri Ödemesi	1.984,76
TOPLAM			334.786,34

**GENÇLİK VE SPOR İL MÜDÜRLÜĞÜ 2010 YILI ÇİNİGAR İŞLETMESİ BİRLİĞİ
BÜTÇESİNDEN FAALİYETLERİ**

SIRA NO	İLÇESİ	FAALİYET KONUSU	
1	Merkez	Kapalı Yüzme Havuzu, Havuz Kimyasalları ve Temizlik Malz. Alımı	7.310,61
2	Merkez	Kapalı Yüzme Havuzu, Yüzme Malze. Havuz Robotu ve Kulvarı Alımı	21.325,50
TOPLAM			28.636,11

İL EMNİYET MÜDÜRLÜĞÜ 2010 YILI DİĞER FAALİYETLERİ

SIRA NO	İLÇESİ	FAALİYET KONUSU	TUTARI (TL)
1	Merkez	Toplum Destek Büro Amirliği hizmetlerinde kullanılmak üzere Dolap, Masa Yapılması, Koltuk, Sandalye Alınması ve Perde Yapılması	5.000,00
2	Altıntaş	Altıntaş İlçesine Mobesa Sisteminin Kurulması.	12.500,00
TOPLAM			17.500,00

İL EMNİYET MÜDÜRLÜĞÜ 2010 YILI BAKANLIK BÜTÇESİNDEN YAPILAN FAALİYETLER

SIRA NO	İLÇESİ	FAALİYET KONUSU	TUTARI (TL)
1	Merkez	Evliya Celebi 40 Daireli Polis Lojmanlarının Dış Çephe Sıva Tamiri ve Boyanması	24.544,00
2	Merkez	Fatih ve Yenidoğan Polis Lojmanlarının Isınma Sisteminin Doğalgazlı Sisteme Dönüştürülmesi	57.814,10
3	Merkez	Fatih Polis Lojmanlarının Dış Çephe Isı Yalıtımının Yapılır	29.382,00
TOPLAM			111.740,10

İL JANDARMA KOMUTANLIĞI 2010 YILI DİĞER FAALİYETLERİ

SIRA NO	İLÇESİ	FAALİYET KONUSU	TUTARI (TL)
1	Merkez	Kütahya İl Jandarma Komutanlığı'na Bağlı Birliklerinin Trafik Timlerinin İhtiyacı Olan Kontrol Malzemelerinin Alımı (5 Adet Trafik El Levhası Işıklı Dur Geç 100 Adet Yelek İkaz Reflektif, 150 Adet İkaz Konisi Fosforlu Kırmızı - Beyaz 3 Adet El Feneri Şarj Edilebilir, 20 Adet Yelek, Reflektiforta Kısım, 3 Adet Metal Şerit Metre 50 Metre, 3 Adet Sprey Boya, 3 Adet Terazî Reflektif Baton, 3 Pusula, 3 Adet Gönne (Çelik)	8.710,06
1	Merkez	Kütahya İl Jandarma Komutanlığı Nizamiyesinde Kullanılan Kamera Güvenlik Sisteminin Alımı ve Kurulumunun Yapılması (1 Adet Plaka Okuma Kamerası, 2 Adet Kayıt Cihazı, Montaj ve Kurulumu)	6.091,00
TOPLAM			14.801,06

**MERKEZ VE İLÇE
KÖYLERE HİZMET GÖTÜRME
BİRLİKLERİNİN FAALİYETLERİ**

**MERKEZ KÖYLERE HİZMET GÖTÜRME BİRLİĞİ 2010 YILI İL ÖZEL İDARE
BÜTÇESİNDEN YAPILAN FAALİYETLER**

SIRA NO	KÖYÜN ADI	FAALİYET KONUSU	TUTARI (TL)
1	Çavuşçiftliği	İçme Suyu	443,80
2	Ovacık	İçme Suyu Depo Onarımı	500,00
3	İhsaniye	Sulama Suyu Terfi Hattı	14.207,00
4	Ortaca	Cami ve İmam Evi Onarımı	12.500,00
5	Söğüt Yaylası	Cami ve İmam Evi Onarımı	5.500,00
6	Hamidiye Kızılcaören	İmam Evi Onarımı	5.000,00
7	Karaöz	Cami Onarımı	7.000,00
8	Koçak	Köy Konağı	1.190,00
9	Mustafalar	Köy Konağı	12.012,00
10	Kınık	Köy Konağı	4.565,00
11	Akçamescit	Okul Lojman Onarımı	5.500,00
12	Demirciören	Pazaryeri Segi Alanı Yapımı	35.400,00
13	Kaynarca	Mezarlık Duvarı Onarımı	2.000,00
14	Kireç Çiftliği	Mezarlık Duvarı Onarımı	6.000,00
15	Gövem	Mezarlık Duvarı Onarımı	9.000,00
16	Yaylababa	Mezarlık Duvarı Onarımı	7.000,00
17	Göçeri	Mezarlık Duvarı Onarımı	4.000,00
18	Demirciören	Kanalizasyon Şebeke Hattı Yapımı	83.651,11
19	Mustafalar	WC Onarımı	2.091,00
20	Sofça	WC Onarımı	2.000,00
21	Ovacık	Çevre Düzenlemesi	6.476,00
22	Karacaören (Merkez)	Çocuk Oyun Alanları	3.628,50
23	Doğalar	Çocuk Oyun Alanları	3.628,50
24	Kozluca	Çocuk Oyun Alanları	3.628,50
25	Turgutlar	Çocuk Oyun Alanları	3.628,50
26	Sofça	Çocuk Oyun Alanları	3.628,50
27	Ağaçköy	Kilit Taşı (1.000 m ²)	9.440,00
28	Anasultan	Kilit Taşı (1.000 m ²)	9.440,00
29	Doğalar	Kilit Taşı (1.000 m ²)	9.440,00
30	Çubukiçi	Kilit Taşı (1.000 m ²)	9.440,00
31	Gedikoğlu Çiftliği	Kilit Taşı (1.000 m ²)	9.440,00
32	İncik	Kilit Taşı (1.000 m ²)	9.440,00
33	Kirazlıyayla	Kilit Taşı (1.000 m ²)	9.440,00
34	Mahmudiye	Kilit Taşı (1.000 m ²)	9.440,00
35	Körpe	Kilit Taşı (1.000 m ²)	9.440,00
36	Yeni Kızılcaören	Kilit Taşı (1.000 m ²)	9.440,00
37	Belkavak	Kilit Taşı (1.000 m ²)	1.621,32
38	Sabuncupınar	Kilit Taşı Döşemesi	6.000,00
39	Kozluca	Köy İçi Yollarına Kum Çekimi	2.607,80
40	Gövem		
41	Yaylababa		
42	Kuyusınir		
43	Sağırlar		
44	Gövem-Yaylababa	Merkez Dy.İlt.Köy YoluAsfalt Altyapı (7.3 Km)	22.561,00
45	Y. Kızılcaören-Nusret	Köy Yolu Asfalt Altyapı (3.2 Km)	57.262,95
46	Seyiömer-Darıca	Köy Yolu Asfalt Altyapı (3.5 Km)	30.975,00
47	Lütfiye-Sandıközü	Merkez İly.İlt.Köy Yolu Asfalt Altyapı (2.0 Km)	17.700,00
48	Karsak-Suluköy-K.Şeyh	Köy Yolu Asfalt Altyapı (7.2 Km)	63.720,00
49	Ağaçköy	Yas Sulama Tesisi Yapımı Birlik Katkı Payı Odemesi	117.543,59
50	Ağaçköy	Yas Sulama Tesisi Proje Çizimi	8.850,00
TOPLAM			667.420,07

MERKEZ KOYLERE HIZMET GOTURME BIRLIGI 2010 YILI KOYDES BUTCESINDEN YAPILAN FAALİYETLER

SIRA NO	KÖYÜN ADI	FAALİYET KONUSU	TUTARI (TL)
1	Akoluk	İçme Suyu	99.765,00
2	Tepe Köyü	İçme Suyu	43.967,00
3	Doğarslan	İçme Suyu	39.475,00
4	Doğuluşah	İçme Suyu	19.842,00
5	Dedik	İçme Suyu	24.506,00
6	Karsak	İçme Suyu	39.475,00
7	Demirciören	İçme Suyu	109.551,67
8	Yenice	İçme Suyu	4.252,00
9	Suluköy	İçme Suyu	6.018,00
10	Seydiköy	İçme Suyu	29.500,00
11	Yenice	İly-İlt. Köy Yolu 1. Kat Asfalt Kaplama (4 Km)	102.076,24
12	Seydiköy	İly.İlt. Köy Yolu 1. Kat Asfalt Kaplama (5.1 Km)	104.117,49
13	Söğütyaylası-Lütfiye	Köy Yolu Asfalt Altyapı (3 Km)	30.267,00
14	Çayca-Söğüt	Köy Yolu Asfalt Altyapı (4.3 Km)	52.059,24
15	Kırgıllı-Uluköy	Köy Yolu Asfalt Altyapı (1.2 Km)	14.528,16
16	Kırgıllı-Seydiköy	Köy Yolu Asfalt Altyapı (2 Km)	24.213,60
17	İnli-Çobanlar	Köy Yolu Asfalt Altyapı (2.2 Km)	26.634,96
18	Söğütyaylası-U.Çiftliği	Köy Yolu Asfalt Altyapı (2 Km)	20.178,00
19	Söğütyaylası-U.Çiftliği	Köy Yolu Asfalt Altyapı (5.5 Km)	83.331,60
20	Söğüt-Bayramşah	Köy Yolu Asfalt Altyapı (2.3 Km)	34.847,76
21	Beşdeğirmen	Mahalle Yolu Asfalt Altyapı (1.8 Km)	18.160,20
22	Teşvikiye-Makasalanı	Köy Yolu Asfalt Altyapı (2.2 Km)	22.195,80
23	Gevrekseydi	Köy Yolu Asfalt Altyapı (1 Km)	10.089,00
24	Yaylababa-Pullar	Köy Yolu Asfalt Altyapı (6.5 Km)	65.578,50
25	Sünnetyenice-Elmacık	Köy Yolu Asfalt Altyapı (5.9 Km)	59.525,10
26	Kızılcaören-Ihsaniye	Köy Yolu Asfalt Altyapı (2 Km)	24.213,60
27	Körs	Afyon İl Sınırı Asfalt Altyapı (4.6 Km)	4.425,00
28	Kaynarca-Akoluk	Köy Yolu Asfalt Altyapı (5 Km)	56.038,20
29	Ağaçköy-Doğa	Köy Yolu Asfalt Altyapı (2 Km)	22.415,28
30	Ilıca-Sırören	Köy Yolu Asfalt Altyapı (2.5 Km)	33.622,92
31	Ağızören	Kilit Taşı (1.000 m ²)	9.440,00
32	Ahmetoluğu	Kilit Taşı (1.000 m ²)	9.440,00
33	Bayramşah	Kilit Taşı (1.000 m ²)	9.440,00
34	Büyüksaka	Kilit Taşı (1.000 m ²)	9.440,00
35	Çavuşçiftliği	Kilit Taşı (1.000 m ²)	9.440,00
36	Çöğürler	Kilit Taşı (1.000 m ²)	9.440,00
37	Damlalıkaraağaç	Kilit Taşı (1.000 m ²)	9.440,00
38	Doğalar	Kilit Taşı (1.000 m ²)	9.440,00
39	Elmacık	Kilit Taşı (1.000 m ²)	9.440,00
40	Elmalı	Kilit Taşı (1.000 m ²)	9.440,00
41	Eskiyüreğil	Kilit Taşı (1.000 m ²)	9.440,00
42	Fındık	Kilit Taşı (1.000 m ²)	9.440,00
43	Fincanburnu	Kilit Taşı (1.000 m ²)	9.440,00
44	Gevrekseydi	Kilit Taşı (1.000 m ²)	9.440,00
45	Güllüdere	Kilit Taşı (1.000 m ²)	9.440,00
46	Gümüş	Kilit Taşı (1.000 m ²)	9.440,00
47	Ishakçılar	Kilit Taşı (1.000 m ²)	9.440,00
48	Karaağaç	Kilit Taşı (1.000 m ²)	9.440,00
49	Karacaören (Merkez)	Kilit Taşı (1.000 m ²)	9.440,00
50	Kepez	Kilit Taşı (1.000 m ²)	9.440,00
51	Kıranşeyh	Kilit Taşı (1.000 m ²)	9.440,00
52	Kızık	Kilit Taşı (1.000 m ²)	9.440,00
53	Kızılcaakaya	Kilit Taşı (1.000 m ²)	9.440,00
54	Koçak	Kilit Taşı (1.000 m ²)	9.440,00
55	Köprüören	Kilit Taşı (1.000 m ²)	9.440,00
56	Körs	Kilit Taşı (1.000 m ²)	9.440,00
57	Kuyusınir	Kilit Taşı (1.000 m ²)	9.440,00
58	Kükürt	Kilit Taşı (1.000 m ²)	9.440,00
59	Nusret	Kilit Taşı (1.000 m ²)	9.440,00
60	Pullar	Kilit Taşı (1.000 m ²)	9.440,00
61	Sekiören	Kilit Taşı (1.000 m ²)	9.440,00
62	Sırören	Kilit Taşı (3.000 m ²)	28.320,00
63	Sökmen	Kilit Taşı (1.000 m ²)	9.440,00
64	Suluköy	Kilit Taşı (1.000 m ²)	9.440,00
65	Turgutlar	Kilit Taşı (1.000 m ²)	9.440,00
66	Yenice	Kilit Taşı (1.000 m ²)	9.440,00
67	Yeşilbayır	Kilit Taşı (1.000 m ²)	9.440,00
TOPLAM			1.593.029,32

**MERKEZ KÖYLERE HİZMET GÖTÜRME BİRLİĞİ 2010 YILI İLLER BANKASI
BÜTÇESİNDEN YAPILAN FAALİYETLER**

SIRA NO	KÖYÜN ADI	FAALİYET KONUSU	TUTARI (TL)
1	EyNEGazi	Kilit Taşı (2.876.35 m ²) ve Bordür (160 metre)	41.900,00
2	Karsak	Kilit Taşı (2.681.39 m ²) ve Bordür (450 metre)	41.900,00
3	Turgutlar	Kilit Taşı (2.888.45 m ²) ve Bordür (142 metre)	41.900,00
4	Kozluca	Kilit Taşı (4.505.28 m ²) ve Bordür (439.4 metre)	71.900,00
5	Ahiler	Kilit Taşı (2.694.83 m ²) ve Bordür (430 metre)	41.900,00
6	Darıca	Kilit Taşı (2.570.00 m ²) ve Bordür (575 metre)	41.515,94
7	Enne	Kilit Taşı (2.768.78 m ²) ve Bordür (320 metre)	41.900,00
8	Gevrekseydi	Kilit Taşı (2.833,99 m ²) ve Bordür (223 metre)	41.900,00
9	Akoluk	WC ve Gasilhane Yapımı	28.703,50
10	Demirciören	Köy Konağı ve Dügün Salonu Yapımı	29.006,76
TOPLAM			422.526,20

**ALTINTAŞ KÖYLERE HİZMET GÖTÜRME BİRLİĞİ 2010 YILI İL ÖZEL İDARE
BÜTÇESİNDEN YAPILAN FAALİYETLER**

SIRA NO	KÖYÜN ADI	FAALİYET KONUSU	TUTARI (TL)
1	Saraycık	Kilit Taşı (1.250 m ²)	10.030,00
2	Gökçeler	Kilit Taşı (1.250 m ²)	10.030,00
3	Sevdiğin	Kilit Taşı (1.250 m ²)	10.030,00
4	Beşkarış	Kilit Taşı (1.250 m ²)	10.030,00
5	Alibeyköy	Oyun Seti Alımı (1 Adet)	2.731,00
6	Aykırıkçı	Oyun Seti Alımı (1 Adet)	2.731,00
7	Aydınlar	Oyun Seti Alımı (1 Adet)	2.731,00
8	Çakırsaz	Oyun Seti Alımı (1 Adet)	2.731,00
9	İşıklar	Oyun Seti Alımı (1 Adet)	2.731,00
10	Karaağaç	Oyun Seti Alımı (1 Adet)	2.732,00
11	Kuyucak	Oyun Seti Alımı (1 Adet)	2.732,00
12	Osmaniye	Oyun Seti Alımı (1 Adet)	2.732,00
13	Pınarcık	Oyun Seti Alımı (1 Adet)	2.732,00
14	Pusan	Oyun Seti Alımı (1 Adet)	2.732,00
15	Sadikkırı	Oyun Seti Alımı (1 Adet)	2.732,00
16	Şanlıyurt	Oyun Seti Alımı (1 Adet)	2.732,00
17	Yapılcan	Oyun Seti Alımı (1 Adet)	2.732,00
18	Yeri Karaağaç	Oyun Seti Alımı (1 Adet)	2.732,00
19	Yolçatı	Oyun Seti Alımı (1 Adet)	2.732,00
20	Mecidiye	Kanalizasyon (2.166 mt.Korigo Boru) 250 Kişilik Fosseptik	43.200,00
21	Yayla	Kanalizasyon	2.800,00
22	Yolçatı-Murathanlar	İki Köy Arasında Bulunan Köprünün Genişletilmesi	3.750,00
23	Yeşilyurt	Köprü Uzerinde Bulunan Demir Korkulukların Yenilenmesi	1.800,00
24	İşıklar	Cami WC Tamiri	1.000,00
25	Yeşilyurt	Masa ve Sandalye Alımı	500,00
26	Sadikkırı	Minare Tamiri	1.000,00
27	Genişler	Köy İçi Kumlaması	2.000,00
28	Yalnızsaray	Köy İçi Kumlaması	2.000,00
29	Altıntaş	Köy İçi Kumlaması	1.000,00
30	Üçhüyük	Köy İçi Kumlaması	1.000,00
31	Aykırıkçı	Fosseptik Tahliyesi (750 Metre)	5.841,00
32	Alıncık	Fosseptik Tahliyesi (740 Metre)	5.763,00
33	Akça	Kanalizasyon Yenilenmesi (1.106 mt. Korigo Boru 200 mm)	5.342,00
34	Geçek	Kanalizasyon Yenilenmesi (1.105 mt. Korigo Boru 200 mm)	5.319,00
35	30 Köy İnşaatları İçin	6.750 Adet Kiremit, 2.340 Torba Çimento, 11.300 Kg. İnşaat Demiri, 18.500 Adet Blok Tuğla, 30 Adet PVC Kapı ve Pencere	62.090,00
TOPLAM			225.500,00

**ALTINTAŞ KÖYLERE HİZMET GÖTÜRME BİRLİĞİ 2010 YILI KÖYDES BÜTÇESİNDEN
YAPILAN FAALİYETLER**

SIRA NO	KÖYÜN ADI	FAALİYET KONUSU	TUTARI (TL)
1	Sevdiğin	Dyt.Ilt-Sevdiğin Yolu 1.Kat Asfalt (2.65 Km)	52.050,00
2	Üçhüyük-Şanlıyurt	Köy Yolu 2. Kat Asfalt (3.5 Km)	29.312,00
3	Üçhüyük-Şanlıyurt	Köy Yolu Stabilize (3.5 Km)	21.236,00
4	Kuyucak-Aykırıkçı	Köy Yolu 1.Kat Asfalt	37.229,00
5	Gökçeler	Köy İçi 1. Kat Asfalt (1 Km)	18.770,00
6	Altıntaş	Köy İçi Kumlaması	21.240,00
7	Yalnızsaray	Köy İçi Kumlaması	21.240,00
8	Alibey	6 cm. Kilit Taşı (1.000 m ²)	8.024,00
9	Akça	6 cm. Kilit Taşı (1.000 m ²)	8.024,00
10	Alıncık	6 cm. Kilit Taşı (1.000 m ²)	8.024,00
11	Altıntaş	6 cm. Kilit Taşı (1.000 m ²)	8.024,00
12	Aydınlık	6 cm. Kilit Taşı (500 m ²)	4.012,00
13	Çakırsaz	6 cm. Kilit Taşı (1.000 m ²)	8.024,00
14	Eymir	6 cm. Kilit Taşı (1.000 m ²)	8.024,00
15	Geçek	6 cm. Kilit Taşı (1.000 m ²)	8.024,00
16	Genişler	6 cm. Kilit Taşı (1.000 m ²)	8.024,00
17	İşıklar	6 cm. Kilit Taşı (1.000 m ²)	8.024,00
18	Karaağaç	6 cm. Kilit Taşı (1.000 m ²)	8.024,00
19	Oysu	6 cm. Kilit Taşı (1.000 m ²)	8.024,00
20	Osmaniye	6 cm. Kilit Taşı (1.000 m ²)	8.024,00
21	Pınarcık	6 cm. Kilit Taşı (1.000 m ²)	8.024,00
22	Pusan	6 cm. Kilit Taşı (1.000 m ²)	8.024,00
23	Sadıkkırı	6 cm. Kilit Taşı (1.000 m ²)	8.024,00
24	Üçhüyük	6 cm. Kilit Taşı (1.000 m ²)	8.024,00
25	Yeni Karaağaç	6 cm. Kilit Taşı (1.000 m ²)	8.024,00
26	Yeşilyurt	6 cm. Kilit Taşı (1.000 m ²)	8.024,00
27	Beşkarış	6 cm. Kilit Taşı (890 m ²)	7.061,00
28	Gökçeler	Ayaklı Su Deposu Tamiri	23.600,00
29	Yalnızsaray	Ayaklı Su Deposu Tamiri	23.600,00
30	Sevdiğin	Yeni Yerleşim Yerine İçme Suyu Borusu Döşenmesi	12.980,00
31	Eren	İçme Suyu Sondajı ENH Hattı Yapımı	32.950,00
32	Yolçatı	Su Deposuna Profodur Takılması	885,00
TOPLAM			450.597,00

**ALTINTAŞ KÖYLERE HİZMET GÖTÜRME BİRLİĞİ 2010 YILI İLLER BANKASI
BÜTÇESİNDEN YAPILAN FAALİYETLER**

SIRA NO	KÖYÜN ADI	FAALİYET KONUSU	TUTARI (TL)
1	Yayla	Kanalizasyon Şebekesi (200 mm'lik 1960 metre Korigo Boru), 250 Kişilik Fosseptik	41.900,00
2	Üçhüyük-Şanlıyurt	Kanalizasyon Şebekesi (200 mm'lik 336 metre Korigo Boru) 250 Kişilik Fosseptik	41.900,00
TOPLAM			83.800,00

**ASLANAPA KÖYLERE HİZMET GÖTÜRME BİRLİĞİ 2010 YILI İL ÖZEL İDARE
BÜTÇESİNDEN YAPILAN FAALİYETLER**

SIRA NO	KÖYÜN ADI	FAALİYET KONUSU	TUTARI (TL)
1	Abaş	Knlz.Şebekesi ve Köy Kon. PVC Pen.Yapımı, Klorlama Çihazı Alımı	2.881,36
2	Adaköy	İçme Suyu Dalgıç Pompa ve WC. İnşaat Malzemesi Alımı	4.500,00
		Adaköy-Kocak Arası Köy Yoluna Mıdır Alımı	4.078,08
		Klorlama Çihazı ve Çocuk Oyun Parkı Alımı ile Emlak Payı Odeme	3.615,00
3	Aslıhanlar	İçme Suyu Vana ve WC. İnşaat Malzemesi Alımı	2.888,59
		Klorlama Çihazı ve Çocuk Oyun Parkı Alımı	3.214,00
4	Balbıbababa	İçme Suyu Depo Onarımı ve Klorlama Çihazı Alımı	4.327,13
5	Bayat	Kanalizasyon Şebekesi ve İçme Suyu Boru Alımı ile Bahçe Tesisi	3.213,76
		Köy Konağı PVC Pencere Yapımı ve Klorlama Cihazı Alımı	1.236,32
6	Bayramşah	Köy Konağı Onarımı, Çocuk Oyun Parkı ve Klorlama Cihazı Alımı	4.729,00
7	Bezirgan	Köy Kon.PVC Pencere Ypm., Çocuk Oyun Parkı ve Klor.Cihazı Alımı	5.574,00
8	Çakmak	İmam Evi İnşaatı ve Malzeme Alımı	3.349,70
9	Çalköy	Kanalizasyon Şebekesi Boru Alımı ve Çocuk Oyun Parkı Alımı	14.974,82
		Düğün Salonu İnşaat Malzemesi ve Klorlama Cihazı Alımı	3.001,60
10	Çamdibi	Çocuk Oyun Parkı ve Kanalizasyon Şebekesi Boru Alımı	6.958,13
11	Çamardık	Kanalizasyon Şebekesi Boru Alımı ve İçme Suyu Depo Onarımı	1.246,03
		Çocuk Oyun Parkı ve Klorlama Cihazı Alımı	3.214,00
12	Çömlekçi	Klorlama Cihazı Alımı	500,00
13	Çukurca	Tarımsal Sulama, İçme suyu Vana ve Klorlama Cihazı Alımı	1.891,76
14	Dereköy	Köprü İnşaat ve WC İnşaat Malzemesi ile Klorlama Cihazı Alımı	3.728,69
15	Emrez	Köy Konağı Boya, Yemekhane İnş.Malz. ve Klorlama Cihazı Alımı	3.340,04
16	Esenköy	Çocuk Oyun Parkı, Klorlama Cihazı ve Kanalizasyon Boru Alımı	5.057,41
17	Göynükören	Çocuk Oyun Parkı, Klorlama Cihazı ve Mıdır Alımı	5.160,60
18	Haydarlar	Köprü İnşaat Malzemesi, Çocuk Oyun Parkı ve Klorlama Cihazı Alımı	4.757,44
19	Karadeğın	Klorlama Cihazı Alımı	500,00
20	Kureşler	Klorlama Cihazı Alımı	265,00
21	Musaköy	Klorlama Çihazı ve Kanalizasyon Şebekesi Boru Alımı	11.582,68
22	Nuhören	Köy Konağı Boya, Çocuk Oyun Parkı ve Klorlama Çihazı Alımı	3.984,48
23	Ortaca	Knlz. Şebekesi Ypm, Çocuk Oyun Parkı Alımı ve Sellektör Bina Ypm.	15.811,86
24	Örenköy	Çocuk Oyun Parkı ve Klorlama Cihazı Alımı	3.214,00
25	Pazarcık	Kanalizasyon Şebekesi Yapımı, İçme Suyu Dalgıç Pompa Alımı	3.571,57
		Köy Konağı PVC Pencere Yapımı ve Çocuk Oyuh Parkı Alımı	4.341,22
26	Pınarbaşı	Köy Konağı PVC Pencere ve Klorlama Cihazı Alımı İle WC Yapımı	4.565,00
27	Saray	Kilit Taşı Döşemesi, Klorlama Cihazı Alımı	2.863,66
28	Şenişler	Klorlama Çihazı Alımı	265,00
29	Terziler	Klorlama Çihazı Alımı	500,00
30	Tokul	Çocuk Oyur Parkı Ve Klorlama Cihazı Alımı	2.979,00
31	Yağcılar	İçme Suyu Dalgıç Pompa ve Klorlama Cihazı Alımı	3.149,10
32	Yalnızsaray	Köy Konağı PVC Pencere ve Mıdır Alımı	5.786,72
33	Haydarlar	Haydarlar İlköğretim Okulu 16 Adet PVC Pencere Yapımı	4.248,00
34	Aslıhanlar	Aslıhanlar İlköğretim Okulu 20 Adet PVC Pencere Yapımı	5.310,00
35	Tokul	Tokul İlköğretim Okulu 20 Adet PVC Pencere Yapımı	5.310,00
36	Bezirgan	Bezirgan İlköğretim Okulu 20 Adet PVC Pencere Yapımı	5.310,00
37	Çalköy	Toplu Basınçlı Yağmurlama Sulama Tesisi Yapımı (%43 Bedeli)	124.179,05
TOPLAM			305.173,80

**ASLANAPA KÖYLERE HİZMET GÖTÜRME BİRLİĞİ 2010 YILI TARIM VE KÖY İŞLERİ
BAKANLIĞI BÜTÇESİNDEN YAPILAN FAALİYETLER**

SIRA NO	KÖYÜN ADI	FAALİYET KONUSU	TUTARI (TL)
37	Çalköy	Toplu Basınçlı Yağmurlama Sulama Tesisi Yapımı (%57 Bedeli)	164.609,43
TOPLAM			164.609,43

**ASLANAPA KÖYLERE HİZMET GÖTÜRME BİRLİĞİ 2010 YILI KÖYDES BÜTÇESİNDEN
YAPILAN FAALİYETLER**

SIRA NO	KÖYÜN ADI	FAALİYET KONUSU	TUTARI (TL)
1	Çamdibi	Köy Yolu 2. Kat Asfalt Kaplama (3.5 Km)	32.260,05
2	Tokul	Köy Yolu 2. Kat Asfalt Kaplama (3.5 Km)	32.260,05
3	Ören	Köy Yolu 2. Kat Asfalt Kaplama (2 Km)	51.087,40
4	Çamırdık	Köy Yolu Asfalt Alt Yapı (3 Km)	47.144,31
5	Aslıhanlar-Yağcılar	Köy Yolu Asfalt Alt Yapı (7 Km)	106.454,88
6	Çalköy-Gölbaşı	Köy Yolu Stabilize (5.5 Km)	85.163,91
7	Göynükören-Pınarbaşı	Köy Yolu Asfalt Alt Yapı (2.5 Km)	-
8	Karadiğın	İshale Hattı	14.764,75
9	Gölbaşı	Depo Onarımı	3.850,16
10	Ortaca	Terfi Binası, Depo Onarımı ve İlave Şebeke Hattı	7.540,44
11	Çamdibi	Terfi Binası ve Hattı, Şebeke Hattı, Depo ve Motopomp Ypm.	70.604,65
12	Bezirgan	Sondaj Yapımı	12.390,00
13	Nuhören	Sondaj Yapımı, Terfi Binası ve Hattı, Şebeke Hattı Depo, Motopomp, Tahliye Vantuz Odası, A.G.E.N.H Terfi Merkezi	62.215,00
14	Pazarcık	Sondaj Yapımı, Terfi Binası ve Hattı, Şebeke Hattı Depo,	128.635,25
TOPLAM			654.370,85

**ÇAVDARHİSAR KÖYLERE HİZMET GÖTÜRME BİRLİĞİ 2010 YILI İL ÖZEL İDARE
BÜTÇESİNDEN YAPILAN FAALİYETLER**

SIRA NO	KÖYÜN ADI	FAALİYET KONUSU	TUTARI (TL)
1	Afşar	İçme Suyu ve Klor Cihazı Alımı	1.480,00
		Köy Konağı Yardımı	4.000,00
		Yol Düzenlemesi	730,00
		Çocuk Oyun Parkı	3.000,00
2	Ağarı	İçme Suyu ve Klor Cihazı Alımı	1.480,00
		Kanalizasyon ve Fosseptik Çukuru Yapımı	560,00
		Düğün Salonu Yapımı	180,00
		Yol Düzenlemesi	1.445,00
3	Akpınar	Çocuk Oyun Parkı	3.000,00
		İçme Suyu ve Klor Cihazı Alımı	1.790,00
4	Barağı	Kanalizasyon ve Fosseptik Çukuru Yapımı	15.900,00
		İçme Suyu ve Klor Cihazı Alımı	1.480,00
		Cami Tamiri ve Minare Yapımı	1.000,00

**ÇAVDARHİSAR KÖYLERE HİZMET GÖTÜRME BİRLİĞİ 2010 YILI İL ÖZEL İDARE
BÜTÇESİNDEN YAPILAN FAALİYETLER**

5	Çat	İçme Suyu ve Klor Cihazı Alımı	1.480,00
		Cami Tamiri ve Minare Yapımı	7.000,00
6	Çamköy	İçme Suyu ve Klor Cihazı Alımı	1.480,00
		İmam Evi Yapımı	1.132,00
		Çocuk Oyun Parkı	3.000,00
		Çami Tamiri ve Minari Yapımı	500,00
7	Demiroluk	İçme Suyu ve Klor Cihazı Alımı	1.480,00
		Kanalizasyon ve Fosseptik Çukuru Yapımı	1.750,00
		Yol Düzenlemesi	1.060,00
		Yol Yapımı	3.152,00
		Çocuk Oyun Parkı	3.000,00
8	Doğancılar	İçme Suyu ve Klor Cihazı Alımı	432,00
		Düğün Salonu Yapımı	1.500,00
		Yol Düzenlemesi	1.060,00
9	Efeler	İçme Suyu ve Klor Cihazı Alımı	1.480,00
		Düğün Salonu Yapımı	750,00
		İmam Evi Yapımı	500,00
10	Efendiköprüsü	İçme Suyu ve Klor Cihazı Alımı	432,00
11	Gökagaç	İçme Suyu ve Klor Cihazı Alımı	1.480,00
		Köy Konağı Yardımı	1.700,00
		Yol Düzenlemesi	1.445,00
		Çocuk Oyun Parkı	3.000,00
12	Gökler	İçme Suyu ve Klor Cihazı Alımı	432,00
		Düğün Salonu Yapımı	850,00
		Çocuk Oyun Parkı	3.000,00
13	Hacımahmut	İçme Suyu ve Klor Cihazı Alımı	1.480,00
		Yol Düzenlemesi	1.445,00
		Çocuk Oyun Parkı	3.000,00
14	İlcikören	İçme Suyu ve Klor Cihazı Alımı	1.668,00
		Kanalizasyon ve Fosseptik Çukuru Yapımı	400,00
		Yol Düzenlemesi	10.649,00
		Okul Bakım ve Onarımı	2.000,00
		Çocuk Oyun Parkı	3.000,00
15	Kızık	İçme Suyu ve Klor Cihazı Alımı	250,00
		Kanalizasyon ve Fosseptik Çukuru Yapımı	170,00
		Yol Düzenlemesi	1.445,00
		Çocuk Oyun Parkı	3.000,00
16	Pusatlar	İçme Suyu ve Klor Cihazı Alımı	1.480,00
		İmam Evi Yapımı	500,00
17	Susuzkaya	İçme Suyu ve Klor Cihazı Alımı	1.980,00
		Kanalizasyon ve Fosseptik Çukuru Yapımı	3.250,00
18	Tepecik	İçme Suyu ve Klor Cihazı Alımı	1.480,00
		Yol Düzenlemesi	1.445,00
		Çocuk Oyun Parkı	3.000,00
		Cami Tamiri ve Minare Yapımı	1.992,00
19	Yağdıgın	Kanalizasyon ve Fosseptik Çukuru Yapımı	170,00
		Yol Düzenlemesi	730,00
20	Yenicarmutcuk	İçme Suyu ve Klor Cihazı Alımı	500,00
		Köy Yoluna Filler Alımı	2.429,00
		Çocuk Oyun Parkı	5.000,00
21	Yeşildere	İçme Suyu ve Klor Cihazı Alımı	1.480,00
		Cami Tamiri ve Minare Yapımı	500,00
22	Zobu	İçme Suyu ve Klor Cihazı Alımı	1.480,00
		Kanalizasyon ve Fosseptik Çukuru Yapımı	2.800,00
		Yol Yapımı	15.604,00
TOPLAM			153.467,00

**ÇAVDARHISAR KÖYLERE HİZMET GÖTÜRME BİRLİĞİ 2010 YILI KÖYDES
BÜTÇESİNDEN YAPILAN FAALİYETLER**

SIRA NO	KÖYÜN ADI	FAALİYET KONUSU	TUTARI (TL)
1	Zobu-Tepecik	1. Kat Asfalt (3 Km)	100.641,00
2	Hacıkebir-Zobu	2. Kat Asfalt (3 Km)	27.489,00
3	Yenice Armutcuk	Asfalt Yapımı (1.2 Km)	20.000,00
4	Demirogluk-Çavdarhisar	Asfalt Yapımı (2 Km)	28.000,00
5	İlcikören	Parke Taşı (1.000 m ²)	8.464,00
6	Hacımahmut	Parke Taşı (1.000 m ²)	8.464,00
7	Kızık	Parke Taşı (1.000 m ²)	8.464,00
8	Gökağaç	Parke Taşı (1.000 m ²)	8.464,00
9	Tepecik	Parke Taşı (1.000 m ²)	8.464,00
10	Ağarı	Parke Taşı (1.000 m ²)	8.464,00
11	Doğancılar	Parke Taşı (750 m ²)	6.647,00
12	Demirogluk	Parke Taşı (750 m ²)	6.647,00
13	Afşar	Parke Taşı (500 m ²)	4.831,00
14	Yağdıgın	Parke Taşı (500 m ²)	4.831,00
15	Yağdıgın	Mev.Tes. Geliştirme	26.000,00
16	Kızık	Mev.Tes. Geliştirme	5.000,00
17	Yenice Armutcuk	Mev.Tes. Geliştirme	17.380,00
TOPLAM			298.250,00

**DOMANIÇ KÖYLERE HİZMET GÖTÜRME BİRLİĞİ 2010 YILI İL ÖZEL İDARE
BÜTÇESİNDEN YAPILAN FAALİYETLER**

SIRA NO	KÖYÜN ADI	FAALİYET KONUSU	TUTARI (TL)
1	Aksu	İçme Suyu Boru Alımı (1.500 Metre)	2.655,00
2	Berçin	Koruge Boru Alımı (2.500 Metre)	12.490,85
3	Bükerler	Köy Konağı ve Tuvalet Tamiri, Klrlama Cihazı Alımı	3.085,00
4	Çarşamba	Kilitli Parke Taşı Alımı (483 m ²)	5.004,08
5	Çiftlik	Sulama Kanalı Tamiri ve Köy Konağı Pencereleeri Değişimi	1.000,00
6	Çokköy	Köy Konağına Malzeme, Su Deposuna Elektrik Malzemesi Alımı	2.630,18
7		Koruge Boru Alımı (1.000 Metre) ve Logar İçin Malzime Alımı	9.547,42
8	Domurköy	Kanalizasyon İçin Kepçe Çalıştırılması, Köy Konağı Muhtarlık Tamiri	4.479,30
9	Durabey	Gasilhane-WC Sıvası,Koruge Boru Alımı(750 mt),Su Deposu Mlz.Alımı	13.985,37
10	Erikli	Koruge Boru Alımı(150mt)Sandalye Alımı.Köy Camilerinin Boyanması	5.145,60
11	Fındıcak	Kilitli Parke Taşı Alımı (500 m ²)	4.366,00
12	Fıranlar	Köy Konağı Çatı Tamiri, Köy Binası Tamiri ve Malzeme Alımı	10.000,00
13	Güney	Kilitli Parke Taşı Alımı (1.000 m ²)	8.732,00
14	Karaköy	Klrlama Cihazı Alımı	885,00
15	Kozcağız	Köy Konağı Tamiri İçin Malzeme Alımı	2.500,00
16	Kozluca	Koruge Boru Alımı	5.282,57
17	Küçükköy	Klrlama Cihazı Alımı ve Elektrik Tesisatı Gideri	2.000,00
18	Muhacirler	Koruge Boru Alımı (750 Metre)	1.342,72
19	Muratlı	WC ve Şadırvan İçin Malzeme Alımı	4.000,20
20	Ortaca	Sulama Kanalı Boru Alımı (750 mt), Köy Camisi Dış Çephe Yalıtımı	8.609,70
21	Safa	Koruge Boru Alımı (1.000 Metre)	671,36
22	Sarıot	Umumi WC için Malzeme Alımı ve Pencereleerinin Değiştirilmesi	7.900,00
23	Saruhanlar	Köy Mezarlığı Çevre Düzenlemesi İçin Malzeme Alımı	3.000,00
24	Soğucak	Su Deposu Merdiven Tamiri, Klrlama Cihazı Alımı	4.485,00
25	Tıraz	Okul Binası Tamiri	2.509,50
26	Yeşilköy	Sulama Kanalı Koruge Boru Alımı (3050 mt) ve Döşeme Giderleri	15.214,38
TOPLAM			141.521,23

DOMANIÇ KÖYLERE HİZMET GÖTÜRME BİRLİĞİ 2010 YILI KÖYDES BÜTÇESİNDEN YAPILAN FAALİYETLER

SIRA NO	KÖYÜN ADI	FAALİYET KONUSU	TUTARI (TL)
1	Çokköy	Betonarme Gömme Depo Yapımı (100 m ³)	43.070,00
2	Bükerler-Merkez	Köy Yolu İçin Mıdır Bedeli (284.16 m ³)	11.400,50
3	Aksu-Çokköy	Köy Yolu İçin Mıdır Bedeli (192 m ³)	7.929,60
4	Aksu-Çokköy	Köy Yolu İçin Filler Gideri (1.200 m ³)	42.480,00
5	Domurköy	İçme Suyu Depo Tamiri Gideri	4.838,00
6	Kozcağz	İçme Suyu Depo Tamiri Gideri	3.540,00
7	Küçükköy	Sondaj Kazım İşi (100 Metre)	11.210,00
8	Çakıl	Sondaj Kazım İşi (100 Metre)	11.210,00
9	Güney-Böçen	Köy Yolu İçin Mıdır Bedeli (96 m ³)	3.624,96
10	Karaköy-Çarşamba	Köy Yolu İçin Mıdır Bedeli (192 m ³)	7.249,92
11	Çiftlik Yol Ayrımı-Aksu	Köy Yolu İçin Mıdır Bedeli (153.60 m ³)	5.799,94
12	22 Köy	Köy İçi Yol Düzenlemesi (16.169 m ²) Kilit Parke Taşı	133.365,15
13	Merkez Bükerler	Köy Yolu Asfalt Bedeli	26.030,00
14	Aksu-Çokköy	Köy Yolu Asfalt Bedeli	35.886,00
15	Güney-Böçen	Köy Yolu Asfalt Bedeli	38.653,15
16	Karaköy-Çarşamba	Köy Yolu Asfalt Bedeli	
17	Çiftlik Yol Ayrımı-Aksu	Köy Yolu Asfalt Bedeli	
18	Durabey	Betonarme Gömme Depo Yapımı (100 m ³)	24.000,00
19	Çakıl	Sondaj Kazım İşi (56 Metre)	5.947,20
TOPLAM			416.234,42

DUMLUPINAR KÖYLERE HİZMET GÖTÜRME BİRLİĞİ 2010 YILI İL ÖZEL İDARE BÜTÇESİNDEN YAPILAN FAALİYETLER

SIRA NO	KÖYÜN ADI	FAALİYET KONUSU	TUTARI (TL)
1	Selkisaray	Çevre Düzenleme ve Çocuk Parkı Yapımı ve Köy Konağı Yıkımı	5.000,00
2	Hamur	Köy Konağı Tadilatı	1.000,00
3	Büyükaşlıhan	Kilitli Parke Taşı Alımı (700 m ² 6'lık)	9.800,00
4	Arpalı	Kilitli Parke Taşı Alımı (700 m ² 6'lık)	
5	Eydemir	Fosseptik Tahliyesi Yapımı (250 Kişilik)	2.000,00
6	Büyükaşlıhan	Çevre Düzenlemesi (Şehitlik Sondaj)	10.000,00
TOPLAM			27.800,00

DUMLUPINAR KÖYLERE HİZMET GÖTÜRME BİRLİĞİ 2010 YILI BAYINDIRLIK BAKANLIĞI KÖY KALKINMA PAYI BÜTÇESİNDEN YAPILAN FAALİYETLER

SIRA NO	KÖYÜN ADI	FAALİYET KONUSU	TUTARI (TL)
1	Eydemir	Kanalizasyon Alt Yapı Çalışmaları	41.900,00
TOPLAM			41.900,00

**DUMLUPINAR KÖYLERE HİZMET GÖTÜRME BİRLİĞİ 2010 YILI KÖYDES
BÜTÇESİNDEN YAPILAN FAALİYETLER**

SIRA NO	KÖYÜN ADI	FAALİYET KONUSU	TUTARI (TL)
1	Yüylük	Köy Yolu 1. Kat Asfalt Kaplama (1.5 Km)	47.000,00
2	Ağaçköy	İçme Suyu (Terfi Binası ve Hattı, ENH, Motopomp, Klorlama Cihazı)	25.500,00
3	Yüylük	Köy İçi Şebeke Hattı	15.000,00
4	K.Aslihanlar	İçme Suyu İsale Hattı, Boru Değişimi, Depo Onr.ve Klorlama Cihazı	22.500,00
5	Ağaçköy	Kilitli Parke Taşı Alımı (500 m ² 6'lık)	4.445,50
6	Alliören	Kilitli Parke Taşı Alımı (500 m ² 6'lık)	4.445,50
7	Arpalı	Kilitli Parke Taşı Alımı (500 m ² 6'lık)	4.445,50
8	B.Aslihanlar	Kilitli Parke Taşı Alımı (1.800 m ² 6'lık)	16.003,80
9	Hamur	Kilitli Parke Taşı Alımı (1.000 m ² 6'lık)	8.891,00
10	K.Aslihanlar	Kilitli Parke Taşı Alımı (1.610 m ² 6'lık)	14.377,70
11	Kızılca	Kilitli Parke Taşı Alımı (500 m ² 6'lık)	4.445,50
12	Yüylük	Kilitli Parke Taşı Alımı (500 m ² 6'lık)	4.445,50
13	Arpalı	Tam Otomatik Klorlama Cihazı Alımı	500,00
14	Eydemir	Tam Otomatik Klorlama Cihazı Alımı	500,00
15	B.Aslihanlar	Tam Otomatik Klorlama Cihazı Alımı	500,00
16	Hamur	Tam Otomatik Klorlama Cihazı Alımı	500,00
17	K.Aslihanlar	Tam Otomatik Klorlama Cihazı Alımı	500,00
18	Kızılca	Tam Otomatik Klorlama Cihazı Alımı	500,00
19	Selkisaray	Tam Otomatik Klorlama Cihazı Alımı	500,00
TOPLAM			175.000,00

**EMET KÖYLERE HİZMET GÖTÜRME BİRLİĞİ 2010 YILI İL ÖZEL İDARE
BÜTÇESİNDEN YAPILAN FAALİYETLER**

SIRA NO	KÖYÜN ADI	FAALİYET KONUSU	TUTARI (TL)
1	Bahatlar	Kilitli Parke Taşı Alımı (964 m ²), Cami Onarımı	10.125,00
2	Eseler	Kilitli Parke Taşı Alımı (1.070 m ²)	10.125,00
3	Gönçek	Kilitli Parke Taşı Alımı (1.070 m ²)	10.125,00
4	Gürpınar	Kilitli Parke Taşı Alımı (964 m ²), Depo Onarımı	10.375,00
5	Konuş	Kilitli Parke Taşı Alımı (1.070 m ²)	10.125,00
6	Uzunçam	Kilitli Parke Taşı Alımı (1.070 m ²)	10.125,00
7	Yağcık	Kilitli Parke Taşı Alımı (1.044 m ²)	9.875,00
8	Yeniköy	Kilitli Parke Taşı Alımı (1.044 m ²)	9.875,00
9	Omerfakı	Kilitli Parke Taşı Alımı (1.070 m ²)	10.125,00
10	Kırgıl	Kilitli Parke Taşı Alımı (964 m ²), Köy Konağı Onarımı	10.125,00
11	Yaylayolu	Kilitli Parke Taşı Alımı (1.044 m ²)	9.875,00
12	Katrandağı	Kilitli Parke Taşı Alımı (964 m ²), Su Deposu Onarımı	10.125,00
13	Abaş	Kilitli Parke Taşı Alımı (753 m ²), Kanalizasyon Boru Alımı	10.125,00
14	Çalcağıl	Cami Onarımı	2.750,00
15	Düşücek	Kilitli Parke Taşı Alımı (753 m ²), Depo Onarımı	10.375,00
16	Esatlar	Kilitli Parke Taşı Alımı (753 m ²), Köy Konağı Tamiri	10.375,00
17	İğdeköy	Kilitli Parke Taşı Alımı (753 m ²), Fosseptik Onarımı	10.125,00
18	İkibaşlı	Kilitli Parke Taşı Alımı (753 m ²), Çok Amaçlı Salon İnşaatı	9.875,00
19	Kabaklar	Kilitli Parke Taşı Alımı (753 m ²), Fosseptik ve Kanalizasyon Onarımı	10.125,00
20	Kayı	Kilitli Parke Taşı Alımı (753 m ²), Mezarlık İhata Duvarı	10.375,00
21	Köprücek	Kilitli Parke Taşı Alımı (753 m ²), İçme Suyu Depo Onarımı	10.125,00
22	Küreci	Kilitli Parke Taşı Alımı (753 m ²), Kanalizasyon, Sulama Borusu	10.125,00
23	Kalfalar	Yol Bakımı	2.750,00
24	Musalar	Köy Odası Onarımı	2.750,00
25	Sarıayak	Kilitli Parke Taşı Alımı(753 m ²),Gencer Mesire Alanı Çevre Düzenlemesi	10.125,00
26	Samrik	Kilitli Parke Taşı Alımı (753 m ²), Çeşme Yapımı	10.125,00
27	Subak	Kilitli Parke Taşı Alımı (753 m ²), Düğün Salonu İnşaatı	10.125,00
28	Umutlu	Kilitli Parke Taşı Alımı (753 m ²), Cami Onarımı, Köy Konağı Onarımı	10.125,00
29	Yarış	Kilitli Parke Taşı Alımı (753 m ²), Minare Tamiri, Köy Konağı Tamiri	10.375,00
TOPLAM			271.750,00

**EMET KÖYLERE HİZMET GÖTÜRME BİRLİĞİ 2010 YILI KÖYDES BÜTÇESİNDEN
YAPILAN FAALİYETLER**

SIRA NO	KÖYÜN ADI	FAALİYET KONUSU	TUTARI (TL)
1	Abaş	Kilitli Parke Taşı Kum ve İşçilik Bedeli	2.200,00
2	Bahatlar	Kilitli Parke Taşı Kum ve İşçilik Bedeli	2.200,00
3	Düşücek	Kilitli Parke Taşı Kum ve İşçilik Bedeli	2.200,00
4	Esatlar	Kilitli Parke Taşı Kum ve İşçilik Bedeli	2.200,00
5	Eseler	Kilitli Parke Taşı Kum ve İşçilik Bedeli	2.200,00
6	Göncek	Kilitli Parke Taşı Kum ve İşçilik Bedeli	2.200,00
7	Gürpınar	Kilitli Parke Taşı Kum ve İşçilik Bedeli	2.200,00
8	İğdeköy	Kilitli Parke Taşı Kum ve İşçilik Bedeli	2.200,00
9	İkibaşlı	Kilitli Parke Taşı Kum ve İşçilik Bedeli	2.200,00
10	Kabaklar	Kilitli Parke Taşı Kum ve İşçilik Bedeli	2.200,00
11	Katrandağı	Kilitli Parke Taşı Kum ve İşçilik Bedeli	2.200,00
12	Kayı	Kilitli Parke Taşı Kum ve İşçilik Bedeli	2.200,00
13	Kırgıl	Kilitli Parke Taşı Kum ve İşçilik Bedeli	2.200,00
14	Konuş	Kilitli Parke Taşı Kum ve İşçilik Bedeli	2.200,00
15	Köprücek	Kilitli Parke Taşı Kum ve İşçilik Bedeli	2.200,00
16	Küreci	Kilitli Parke Taşı Kum ve İşçilik Bedeli	2.200,00
17	Ömerfakı	Kilitli Parke Taşı Kum ve İşçilik Bedeli	2.200,00
18	Samrık	Kilitli Parke Taşı Kum ve İşçilik Bedeli	2.200,00
19	Sarıayak	Kilitli Parke Taşı Kum ve İşçilik Bedeli	2.200,00
20	Subak	Kilitli Parke Taşı Kum ve İşçilik Bedeli	2.200,00
21	Umutlu	Kilitli Parke Taşı Kum ve İşçilik Bedeli	2.200,00
22	Uzunçam	Kilitli Parke Taşı Kum ve İşçilik Bedeli	2.200,00
23	Yağcık	Kilitli Parke Taşı Kum ve İşçilik Bedeli	2.200,00
24	Yarış	Kilitli Parke Taşı Kum ve İşçilik Bedeli	2.200,00
25	Yaylayolu	Kilitli Parke Taşı Kum ve İşçilik Bedeli	2.200,00
26	Yeniköy	Kilitli Parke Taşı Kum ve İşçilik Bedeli	2.200,00
27	Ömerfakı	Köy Yolu Asfalt Alt Yapısı Hazırlama	99.828,00
28	Katrandağı-Güldüren	Köy Yolu Asfalt Alt Yapısı Hazırlama	32.352,00
29	Yarış	İçme Suyu Tesis Geliştirme	46.000,00
30	Esatlar	İçme Suyu Tesis Geliştirme	13.925,50
31	Abaş	İçme Suyu Tesis Geliştirme	4.286,72
32	Yağcık	İçme Suyu Tesis Geliştirme	12.106,80
TOPLAM			265.699,02

**GEDİZ KÖYLERE HİZMET GÖTÜRME BİRLİĞİ 2010 YILI İŞKUR BÜTÇESİNDEN
YAPILAN FAALİYETLER**

SIRA NO	KÖYÜN ADI	FAALİYET KONUSU	TUTARI (TL)
1	Göynükören	3 Ay Süre İle 4 Kişi Ağaçlandırma Çalışması Yapıldı	32.300,24
2	Soğuksu		
3	Tepepınar		
TOPLAM			32.300,24

**GEDİZ KÖYLERE HİZMET GÖTÜRME BİRLİĞİ 2010 YILI İL ÖZEL İDARE
BÜTÇESİNDEN YAPILAN FAALİYETLER**

SIRA NO	KÖYÜN ADI	FAALİYET KONUSU	TUTARI (TL)
1	Abide	İçme Suyu Dalgıç Pompa Tamiri, Çami İlavetine Çimento+Tuğla Alımı	3.522,40
2	Akkaya	İçme Suyu Çalışmalarına Malzeme Alımı ve Çocuk Parkı Kurulması	6.782,00
3	Aksaklar	İçme Suyu Pompasının Tamiri İçin Malzeme Alımı (Ova Mahallesi)	404,80
4	Alikahya	İçme Suyu Dalgıç Pompası İçin Trofo Alımı	1.725,75
5	Dere	İçme Suyu Kaynak Başı İçin Kepçe Çalıştırılması	1.593,00
6	Dörtdeğirmen	Su Deposu Tamir ve Bakımı İçin Çimento ve Mozaik Alımı	220,36
7	Ece	İçme Suyu Logar İnşaatı İçin 50 Tora Çimento Alımı	300,00
8	Göynükören	İ.Suyu Dalgıç Pom.Tam.Trofo Seksiyoner Alm.Ağaçlandırma Proj.Ypm.	2.554,70
9	Güzüngülü	Meydan Çeşmesi İçin Çimento +Demir Alımı	1.587,51
10	Karabacaklar	İçme Suyu Dalgıç Pompası İçin Trofo ve Çeşme İçin Çimento Alım	2.013,26
11	Kayacık	İçme Suyu Kaynak Başı Kepçe Çalıştırılması ile Çimento-Çakıl Alımı	2.700,79
12	Saruhanlar	Su Dep.Tamirine 75 Torba Çim.Alm.Köy Mey. Enkazın Kaldırılması	922,00
13	Vakıf	İ.Suyu İsale Hat.Kapatılmasında Kepçe Çalış.Çocuk Oyun Parkı Kurumu	1.642,50
14	Yeğinler	İçme Suyu İçin Motopomp ve Ek Parça Alımı	1.812,25
15	Kayaköy	Sulama Projesi İçin Proje Yaptırılması	4.838,00
16	Çeltikçi	Gölet Alanı Hazırlığına Kepçe Çalıştırılması, Köy Kon. Taban Döşemesi	2.349,00
17	Polat	Polat Köy Yolu Hafriyat Çalışması	1.000,00
18	Aliğa	Köy İçi Dere Yatağına Büz Yerleştirilmesi, WC İnşaatına Mlz.Alım	5.250,63
19	Dede	Knlz.Şebekesi İçin Çimento+Koriger Boru Alımı ile Kepçe Çalıştırılması	6.770,21
20	Güzüngülü	Köy Meydanı Düzenlemesi Kapsamında Knlz.Borusu Alımı (150 m	973,88
21	Yelki	Fosseptik Ayağı İçin Korige Boru Alımı (150'lik 330 Metre)	1.493,17
22	Yeşilova	Kanalizasyon Şebekesi İçin Korige Boru Alımı (200'lük 1.200 mt)	8.212,80
23	Abide	Kilitli Parke Taşı Alımı ve Döşemesi (250 m ²)	2.551,75
24	Akkaya	Kilitli Parke Taşı Alımı ve Döşemesi (1.330 m ²)	13.575,31
25	Aksaklar	Kilitli Parke Taşı Alımı ve Döşemesi (750 m ²)	7.655,25
26	Arıca	Kilitli Parke Taşı Alımı ve Döşemesi (500 m ²), Menfezin Açılması	5.678,75
27	Çomaklar	Kilitli Parke Taşı Alımı ve Döşemesi (750 m ²)	7.655,25
28	Çukurören	Kilitli Parke Taşı Alımı ve Döşemesi (750 m ²)- Çocuk Parkı Kurulması	12.404,75
29	Değirmen	Kilitli Parke Taşı Alımı ve Döşemesi (500 m ²)	5.103,50
30	Dörtdeğirmen	Kilitli Parke Taşı Alımı ve Döşemesi (750 m ²)	7.655,25
31	Hacıbaba	Kilitli Parke Taşı Alımı ve Döşemesi (500 m ²)	5.103,50
32	İşıklar	Kilitli Parke Taşı Alımı ve Döşemesi (330 m ²)	3.368,31
33	Köpenez	Kilitli Parke Taşı Alımı ve Döşemesi(500m ²),Menfeze 12 mt Boru Alımı	5.383,50
34	Pınarbaşı	Kilitli Parke Taşı Alımı ve Döşemesi (500 m ²)	5.103,50
35	Sandıklı	Kilitli Parke Taşı Alm.ve Döş.(750m ²),Yemekhane ve Düğün Sal.PVC Pen.Ypm.	9.155,25
36	Sazak	Kilitli Parke Taşı Alımı ve Döşemesi (500 m ²)	5.103,50
36	Soğuksu	Kilitli Parke Taşı Alımı ve Döşemesi (500 m ²)	5.103,50
37	Sumaklı	Kilitli Parke Taşı Alımı ve Döşemesi (840 m ²)	8.573,88
38	Tepepınar	Kilitli Parke Taşı Alımı ve Döşemesi (500 m ²)	5.103,50
39	Ağurluca	Kilitli Parke Taşı Alımı ve Döşemesi (750 m ²)	7.655,25
40	Uğurluca	Kilitli Parke Taşı Alımı ve Döşemesi (500 m ²)	5.103,50
41	Yumurtaş	Kilitli Parke Taşı Alımı ve Döşemesi(560m ²),WC İnşaatı MalzemeAlımı	8.067,66
42	Merkez	Spor Sahası Orme Tel Çekilmesi,Sulama Sis.Kurulması ve ZeminBakım	8.100,82
43	Yenigüney	Çocuk Oyun Parkı Kurulması ve Köy Yolundaki Menfeze Büz Alımı	5.009,10
44	Samralar	Köpür İnş.Çakıl, Fırın İnş.a tuğla Alındı, Köy Yoluna Mıcır Nakli Yapıldı	1.169,70
45	Yağmurlar	Düğün Salonu İnşaatına Muhtelif İnşaat Malzemesi Alımı	2.134,39
46	Sazak	Köy Muhtarlığından Satın Alınan Eski Orman Binasının Tadilatı	1.630,00
47	Karaağaç	Umumi WC İnşaatı İçin Demir ve Çimento Alımı	1.850,00
48	İlhasu	İmam Evi İnşaatına 100 Torba Çimento Alımı	525,00
49	Güzüngülü	Sellektör Binası İnşaatına Çimento ve Tuğla Alımı	2.999,50
49	Göynük	Cami İnşaatına Kum Alımı	233,64
50	Merkez	Gediz Lisesi Bahçesindeki Prefabrik Anfinin Sökümü	1.500,00
51	Altınkent	Altınkent Yoluna Mıcır Alımı	8.036,86
52	Yelki-Yumurtaş	Köprü Ayağı Dolgusunun Yapımı	2.950,00
53	Gökler-Altınkent	Köy Yoluna Malzeme Nakliyesi Yaptırılması	4.130,00
54	Akkaya-Altınkent	Köy Yoluna Fillen ve Mıcır Alımı	32.722,48
55	Saz-Gökler	Köy Yoluna Mıcır ve Filler Alımı	71.367,33
TOPLAM			338.132,49

**GEDİZ KÖYLERE HİZMET GÖTÜRME BİRLİĞİ 2010 YILI KÖYDES BÜTÇESİNDEN
YAPILAN FAALİYETLER**

STRA	KOYUN ADI	FAALİYET KONUSU	TUTARI (TL)
1	Karabacaklar-Hanifecikler	1. Kat Asfalt Kaplama (2 Km)	38.977,00
2	Dy.Ilt.-Göynük	2. Kat Asfalt Kaplama (3 Km)	24.928,00
3	Dy.Ilt.Yeğinler-Samralar-Yağmur	1. Kat Asfalt (1.5Km) ve 2. Kat Asfalt (6.7 Km)	76.080,39
4	Arıca-Dere Mahallesi	2. Kat Asfalt Kaplama (2.5 Km)	22.273,00
5	Arıca-Deliğa Mahallesi	1. Kat Asfalt Kaplama (0.6 Km)	21.953,00
6	Abide	Kilit Taşı Döşemesi (1.150 m ²)	11.670,20
7	Akkaya	Kilit Taşı Döşemesi (250 m ²)	2.537,00
8	Aksaklar	Kilit Taşı Döşemesi (250 m ²)	2.537,00
9	Aliğa	Kilit Taşı Döşemesi (750 m ²)	7.611,00
10	Alikahya	Kilit Taşı Döşemesi (750 m ²)	7.611,00
11	Arıca	Kilit Taşı Döşemesi (600 m ²)	6.088,80
12	Aşıkpaşa	Kilit Taşı Döşemesi (750 m ²)	7.611,00
13	Çeltikçi	Kilit Taşı Döşemesi (1.000 m ²)	10.148,00
14	Çomaklar	Kilit Taşı Döşemesi (250 m ²)	2.537,00
15	Çukurören	Kilit Taşı Döşemesi (250 m ²)	2.537,00
16	Dede	Kilit Taşı Döşemesi (500 m ²)	5.074,00
17	Değirmen	Kilit Taşı Döşemesi (250 m ²)	2.537,00
18	Dere	Kilit Taşı Döşemesi (750 m ²)	7.611,00
19	Dörtdeğirmen	Kilit Taşı Döşemesi (250 m ²)	2.537,00
20	Ece	Kilit Taşı Döşemesi (750 m ²)	7.611,00
21	Göynük	Kilit Taşı Döşemesi (750 m ²)	7.611,00
22	Göynükören	Kilit Taşı Döşemesi (1.250 m ²)	12.685,00
23	Gümüşlü	Kilit Taşı Döşemesi (1.000 m ²)	10.148,00
24	Güzüngülü	Kilit Taşı Döşemesi (750 m ²)	7.611,00
25	Hacababa	Kilit Taşı Döşemesi (250 m ²)	2.537,00
26	Ilcasu	Kilit Taşı Döşemesi (1.000 m ²)	10.148,00
27	Işıklar	Kilit Taşı Döşemesi (750 m ²)	7.611,00
28	Karaağaç	Kilit Taşı Döşemesi (1.000 m ²)	10.148,00
29	Karabacaklar	Kilit Taşı Döşemesi (750 m ²)	7.611,00
30	Kayacık	Kilit Taşı Döşemesi (1.000 m ²)	10.148,00
31	Kıran	Kilit Taşı Döşemesi (1.000 m ²)	10.148,00
32	Köpenez	Kilit Taşı Döşemesi (250 m ²)	2.537,00
33	Kurtçam	Kilit Taşı Döşemesi (1.000 m ²)	10.148,00
34	Pınarbaşı	Kilit Taşı Döşemesi (250 m ²)	2.537,00
35	Polat	Kilit Taşı Döşemesi (750 m ²)	7.611,00
36	Sandıklı	Kilit Taşı Döşemesi (250 m ²)	2.537,00
37	Saruhanlar	Kilit Taşı Döşemesi (1.000 m ²)	10.148,00
38	Saz	Kilit Taşı Döşemesi (1.000 m ²)	10.148,00
39	Sazak	Kilit Taşı Döşemesi (500 m ²)	5.074,00
40	Soğuksu	Kilit Taşı Döşemesi (250 m ²)	2.537,00
41	Sumaklı	Kilit Taşı Döşemesi (350 m ²)	3.551,80
42	Tepepınar	Kilit Taşı Döşemesi (250 m ²)	2.537,00
43	Uğurluca	Kilit Taşı Döşemesi (250 m ²)	2.537,00
44	Vakıf	Kilit Taşı Döşemesi (1.000 m ²)	10.148,00
45	Yağmurlar	Kilit Taşı Döşemesi (1.000 m ²)	10.148,00
46	Yayla	Kilit Taşı Döşemesi (750 m ²)	7.611,00
47	Yeğinler	Kilit Taşı Döşemesi (750 m ²)	7.611,00
48	Yelki	Kilit Taşı Döşemesi (250 m ²)	2.537,00
49	Yenigüney	Kilit Taşı Döşemesi (1.250 m ²)	12.685,00
50	Yeşilova	Kilit Taşı Döşemesi (1.000 m ²)	10.148,00
51	Yumurtaş	Kilit Taşı Döşemesi (120 m ²)	1.268,50
52	Kütahya İli Yol Ağı	Trafik İşaret Levhaları (Yol Ağındaki Tüm Yollar)	123.805,00
53	Abide	İçme Suyu Isale ve Şebeke Hattı Yenileme	6.095,00
54	Ece	İçme Suyu Isale Hattı Yenileme	30.727,00
55	Gümüşlü	İçme Suyu Subaşı ve Isale Hattı Yenileme	4.403,00
56	Kurtçam	İçme Suyu Şebeke Hattı Yenileme	19.960,00
57	Saruhanlar	İçme Suyu Isale Hattı Yenileme	8.832,00
58	Saz	İçme Suyu Isale Hattı Yenileme	27.685,00
59	Vakıf	İçme Suyu Isale Hattı Yenileme	4.810,00
60	Yeşilova-Çiçekli Mahallesi	İçme Suyu Deposu ve Şebeke Hattı Yenileme	24.585,00
61	Göynükören	İçme Suyu Subaşı Drenaj ve Maslak	13.220,00
62	Kayacık	İçme Suyu Subaşı Drenaj ve Maslak	3.161,00
TOPLAM			758.217,69

**HİSARCIK KÖYLERE HİZMET GÖTÜRME BİRLİĞİ 2010 YILI İL ÖZEL İDARE
BÜTÇESİNDEN YAPILAN FAALİYETLER**

SIRA NO	KÖYÜN ADI	FAALİYET KONUSU	TUTARI (TL)
1	Alınören	Umumi WC Yapımı	3.500,00
2	A.Yoncağağaç	İçme Suyu İçin Kepçe Çalıştırılması, Anasınıfına Tuvalet Yapımı	3.000,00
3	Beyköy	Parke Taşı Döşemesi (400m ²)	3.000,00
4	Çatak	Köy İçi Bent Yapımı	2.750,00
5	Güldüren	İ.Suyu Boru(300mt)Alımı ve Döşemesi,Dalgıç Pompa Alımı,Okul Tamiri	4.784,32
6	Halifeler	İçme Suyu Dalgıç Pompa Alımı	2.750,00
7	Hamamköy	İçme Suyu Boru Alımı (400 Metre), Cami Tamir ve Bakımı	2.760,00
8	Hocalar	Parke Taşı Döşemesi (273.38 m ²)	3.500,00
9	Karaağıl	Parke Taşı Döşemesi (206 m ²), Lenfz Büz ve Boru Kazımı	2.750,00
10	Kızılçukur	Parke Taşı Döşemesi (273.38 m ²)	2.500,00
11	Kutluhallar	Cenaze Yeri Yapımı, Boru Döşeme Kepçe Kazım İşİ	3.000,00
12	Kutlubeyler	Köy Muhtarlık Binası Tamir ve Bakımı	3.000,00
13	Kurtdere	Parke Taşı Döşemesi (328.04 m ²)	3.000,00
14	Orenköy	Parke Taşı Döşemesi (371 m ²)	2.750,00
15	Saklar	İçme Suyu Boru Alımı (504 mt), Anasınıfı İstinat Duvarı (50 mt)	3.898,00
16	Sefaköy	Parke Taşı Döşemesi (273.38 m ²)	2.500,00
17	Şeyhçakır	Köy Cami Tamir, Bakım ve Onarımı, Kepçe Çalışması	2.500,00
18	Tokat	Köy Düğün Salonu Tamir Bakım ve Onarımı	2.500,00
19	Ulaşlar	WC Yapımı, Köy İçi Alvinal Elektrik Kablosu (300 mt)	3.331,90
20	Yenipınar	Parke Taşı Döşemesi(273.38m ²),Mesire Alanı WC Ypm.Büz Döşemesi	5.850,00
21	Y.Yoncağağaç	Parke Taşı Döşemesi (296 m ²)	3.000,00
22	20 Köy	20 Köy Yerleşik Alan Sınır Tesbit Çalışması (Kutlubeyler Hariç)	12.017,00
TOPLAM			78.641,22

**HİSARCIK KÖYLERE HİZMET GÖTÜRME BİRLİĞİ 2010 YILI KÖYDES BÜTÇESİNDEN
YAPILAN FAALİYETLER**

SIRA NO	KÖYÜN ADI	FAALİYET KONUSU	TUTARI (TL)
1	Alınören-Hamamköy	2. Kat Asfalt Kaplama (1.4 Km)	3.390,39
2	Kurtdere-Saklar-Ulaşlar	2. Kat Asfalt İçin Alt Temel Malzemesi Alımı (6.4Km)	119.992,93
3	Saklar	İçme Suyu Terfi Binası İnşaatı	6.500,00
4	Kızılçukur	İçme Suyu Terfi Binası İnşaatı,Biriktirme Su Deposu (50m ³)	6.500,00
5	Halifeler	İçme Suyu Terfi Binası İnşaatı	6.500,00
6	Hamaköy	İçme Suyu Sondajı	10.500,00
7	Karaağıl	İçme Suyu Kaptaj Drenaj İşİ	3.500,00
8	Kurtdere	İçme Suyu Boru Alımı (4.250 Metre)	11.500,00
9	Alınören	Parke Taşı Döşemesi (440 m ²)	4.464,88
10	A.Yoncağağaç	Parke Taşı Döşemesi (440 m ²)	4.464,88
11	Beyköy	Parke Taşı Döşemesi (440 m ²)	4.464,88
12	Çatak	Parke Taşı Döşemesi (440 m ²)	4.464,88
13	Güldüren	Parke Taşı Döşemesi (440 m ²)	4.464,88
14	Halifeler	Parke Taşı Döşemesi (440 m ²)	4.464,88
15	Hamamköy	Parke Taşı Döşemesi (440 m ²)	4.464,88
16	Hocalar	Parke Taşı Döşemesi (440 m ²)	4.464,88
17	Karaağıl	Parke Taşı Döşemesi (440 m ²)	4.464,88
18	Kızılçukur	Parke Taşı Döşemesi (440 m ²)	4.464,88
19	Kutluhallar	Parke Taşı Döşemesi (440 m ²)	4.464,88
20	Kutlubeyler	Parke Taşı Döşemesi (440 m ²)	4.464,88
21	Kurtdere	Parke Taşı Döşemesi (440 m ²)	4.464,88
22	Orenköy	Parke Taşı Döşemesi (440 m ²)	4.464,88
23	Saklar	Parke Taşı Döşemesi (440 m ²)	4.464,88
24	Sefaköy	Parke Taşı Döşemesi (440 m ²)	4.464,88
25	Şeyhçakır	Parke Taşı Döşemesi (440 m ²)	4.464,88
26	Tokat	Parke Taşı Döşemesi (440 m ²)	4.464,88
27	Ulaşlar	Parke Taşı Döşemesi (440 m ²)	4.464,88
28	Yenipınar	Parke Taşı Döşemesi (440 m ²)	4.464,88
29	Y.Yoncağağaç	Parke Taşı Döşemesi (440 m ²)	4.464,88
TOPLAM			262.145,80

**PAZARLAR KÖYLERE HİZMET GÖTÜRME BİRLİĞİ 2010 YILI İL ÖZEL İDARE
BÜTÇESİNDEN YAPILAN FAALİYETLER**

SIRA NO	KÖYÜN ADI	FAALİYET KONUSU	TUTARI (TL)
1	Saray	İlköğretim Okulu 4Adet PVC Pencere Yapımı (126x128) ve Demir Kapı Yapıtırılması 1 Adet (115x145x198)	3.912,57
2	Saray	Çocuk Parkı Yapımı	3.068,00
3	Orhanlar	Parke Taşı Döşemesi İşçilik Bedeli	5.000,00
4	Orhanlar	İçme Suyu Deposuna Elektrik Tesisat Döşenmesi	500,00
5	Orhanlar	İçme Suyu Deposu Tamir, Bakım ve Onarımı İçin 20 Torba Çimento, 10 Torba Kireç, 1 Traktör Kum Alımı	350,00
6	Yenie	İçme Suyu Deposu Tamir, Bakım ve Onarımı İçin 20 Torba Çimento, 1 Traktör Kum Alımı	300,00
7	Akşinik	İçme Suyu Deposu Tamir, Bakım ve Onarımı İçin 35 Torba Çimento, 20 Torba Kireç, 1 Traktör Kum Alımı	400,00
8	Örey	İçme Suyu Deposu Tamir, Bakım ve Onarımı İçin 30 Torba Çimento, 1 Traktör Kum Alımı	300,00
T O P L A M			13.830,57

**PAZARLAR KÖYLERE HİZMET GÖTÜRME BİRLİĞİ 2010 YILI KÖYDES BÜTÇESİNDEN
YAPILAN FAALİYETLER**

SIRA NO	KÖYÜN ADI	FAALİYET KONUSU	TUTARI (TL)
1	Saray	Kilitli Parke Taşı (1.500 m ²)	11.859,00
2	Saray	İçme Suyu Deposuna Klorlama Cihazı Alımı	661,00
3	Orhanlar	Kilitli Parke Taşı (605 m ²)	4.583,80
4	Orhanlar	İçme Suyu Deposuna Klorlama Cihazı Alımı	661,00
5	Yenice	İçme Suyu Deposuna Klorlama Cihazı Alımı	661,00
6	Tepeköy	İçme Suyu Deposuna Klorlama Cihazı Alımı	661,00
7	Tepeköy	İçme Suyu Terfi Binası Yapımı	3.481,00
8	Örey	İçme Suyu İsale Hattı	12.019,00
9	Örey	Kilitli Parke Taşı (3.088 m ²)	24.413,72
10	Akşinik	İçme Suyu Deposuna Klorlama Cihazı Alımı	661,00
T O P L A M			59.661,52

**SİMAV KÖYLERE HİZMET GÖTÜRME BİRLİĞİ 2010 YILI İL ÖZEL İDARE
BÜTÇESİNDEN YAPILAN FAALİYETLER**

SIRA NO	KÖYÜN ADI	FAALİYET KONUSU	TUTARI (TL)
1	Akpınar	Kilitli Parke Taşı (375 m ²)	2.739,07
2	Bademli	Kilitli Parke Taşı (500 m ²)	4.348,30
3	Çulhalar	Kilitli Parke Taşı (400 m ²)	3.478,64
4	Dağardı	Kilitli Parke Taşı (400 m ²)	3.285,00
5	Efir	Kilitli Parke Taşı (500 m ²)	4.106,40
6	İmranlar	Kilitli Parke Taşı (1.500 m ²)	13.044,90
7	İnkaya	Kilitli Parke Taşı (1.000 m ²)	8.898,67
8	Karakoca	Kilitli Parke Taşı (375 m ²)	2.739,07
9	Kapıkaya	Kilitli Parke Taşı (750 m ²)	6.159,60
10	Kayaışık	Kilitli Parke Taşı (375 m ²)	3.079,80
11	Kızılcık	Kilitli Parke Taşı (125 m ²)	1.026,60
12	K.oba/Kabaşla	Kilitli Parke Taşı (350 m ²)	2.874,48
13	Köseler	Kilitli Parke Taşı (500 m ²)	4.348,30
14	Örencik	Kilitli Parke Taşı (500 m ²)	4.348,30
15	Pulluca	Kilitli Parke Taşı (500 m ²)	4.348,30
16	Samat	Kilitli Parke Taşı (375 m ²)	2.739,07
17	Sarkatlar	Kilitli Parke Taşı (500 m ²)	4.348,30
18	Yağıllar	Kilitli Parke Taşı (375 m ²)	2.739,07
19	Yağmurlar	Kilitli Parke Taşı (375 m ²)	2.739,07
20	Yeşilova	Kilitli Parke Taşı (375 m ²)	2.739,07
21	Yeniler	Kilitli Parke Taşı (750 m ²)	6.159,60
22	Beciler	Terfi Binası Elektrik Malzemesi Alımı İle Kapı ve Pencere Yapımı	1.749,00
23	Çulhalar	İçme Suyu Deposu Onarımı İçin 60 Torba Çimento Alımı	299,48
24	Efir	İçme Suyu PVC Boru Alımı (63'lük 10 Atü 1.500 Metre)	4.425,00
25	Esenbağ	İçme Suyu Depo Ypm.İçin 400 Torba Çimento 4.000 Kg Demir Alımı	7.221,60
26	Kızılcık	İçme Suyu Kangal Boru Alımı (90'lık 10 Atü 2.574 Metre)	10.023,15
27	Külcü	Terfi Binası Dere Yatağına İstinat Duvarı İçin 80 Torba Çimento	490,88
28	Örenli	İçme Suyu PVC Boru Alımı (63'lük 10 Atü 500 Metre)	1.404,20
29	Sarıçam	İçme Suyu Kangal Boru Alımı (50'lık 850 Metre)	1.855,55
30	Sarkatlar	İçme Suyu PVC Boru Alımı (63'lük 10 Atü 300 Metre)	842,52
31	Taşlık	İçme Suyu Kangal Boru Alımı (40'lık 10 Atü 1.500 Metre)	2.478,00
32	Yağıllar	Depo Onr.ve Menavra Odası İçin 100 Torba Çimento,300 Kg Demir	971,14
33	Yassieynihan	Terfi Bin.50 Trb.Çimento,250 Kg Demir,1500 ad.Tuğla,Kapı ve Pencere	1.341,45
34	Yavı	İçme Suyu PVC Boru Alımı (63'lük 10 Atü 798 Metre)	1.845,61
35	Beciler	Çay Yatağına Bent Yapımı İçin 600 Torba Çimento, 4.000 Kg Demir	8.448,80
36	Gökçeler	Kanal Yapımı İçin 500 Torba Çimento	2.495,70
36	Hamzabey	Kaptaj Yapımı İçin 150 Torba Çimento Alımı	748,71
37	Ahlatlıçeşme	Düğün Salonu İnşaatı İçin 500 Torba Çimento, 3.000 Kg Demir	6.643,40
38	Ahmetli	Köy Konağı Ypm.Fayans,Pencere,Kapı,150 Trb.Çimento 2 Ton Demir	6.884,35
39	Akpınar	Köy Kon.Ypm.Fayans,Pencere,Kapı,50 Trb.Çimento 1700 Adet Kiremit	2.172,38
40	Aksaz	WC İnşaatı İçin 50 Torba Çimento 2.500 Kg Demir Alımı	3.286,30
41	Bademli	Aş Evi İçin Seramik, PVC Kapı ve Pencere, Tezgah,113 Trb.Çimento	3.128,28
42	Çakırlar	Meyve Alım Yeri İçin 150 Trb.Çimento,5.000 Adet Tuğla,Çatı Malzemesi	7.100,00
43	Çınarlıdere	Cami Çatı Onarımına ve WC Çatı Onarımı İçin 1.050 Adet Kiremit	831,90
44	Dağardı	Düğ.Sal.400 Trb.Çim.5.5TonDem.6500 Ad.Tuğ.KöyKon.120Trb.Çim.	14.641,44
45	Dereyüzüdere	Aş Evi İçin PVC Kapı ve Pencere,1.200 Adet Kiremit,320 Trb.Çimento	4.746,29
46	Dereköy	Köy Konağına200 Trb.Çimento 1.5Ton Demir,2500Kiremit,PVC Pencere	8.407,50
47	Eğirler	Mezarlık İhata Duvarı İçin 150 Torba Çimento ve 500 Kg Demir	1.516,30
48	Gölköy	Köy Konağı PVC Kapı,Pencere,Çatı Olukları, Muh.Bin.50Trb.Çimento	4.020,47
49	Gilmanlar	Futbol Sah.Soyunma Odaları Kapı ve Pencere Yapımı ve Çatı Onarımı	7.375,00
50	H.Hüs.Efendi	Köy Konağı Yapımı İçin 250 Torba, 2.000 Kg Demir	3.917,60
51	Hamzabey	Aş Evi İnşaatına Malzeme Alımı	1.510,40

**SİMAV KÖYLERE HİZMET GÖTÜRME BİRLİĞİ 2010 YILI İL ÖZEL İDARE
BÜTÇESİNDEN YAPILAN FAALİYETLER**

SIRA NO	KÖYÜN ADI	FAALİYET KONUSU	TUTARI (TL)
52	Ihlamur	Mezarlık İhata Duvarı İçin 400 Torba Çimento ve 1.200 Kg Demir	3.884,56
53	İnkaya	Umumi WC İçin 100 Torba Çimento, PVC Kapı ve Pencere Yapımı	2.690,40
54	Karacaören	Köy Konağı İçin Fayans, 60 Torba Çimento,PVC Kapı ve Pencere	3.765,48
55	Karakoca	Köy Yapı Tesisleri İçin 245 Torba Çimento, 550 Kg İnşaat Demiri	1.878,38
56	Kayaışık	Köy Odası Fayans,MerKorkuluk,Demir Çatı. Dügün Sal.100Trb.Çimento	4.971,92
57	Kızılcık	Köy İçi İstinat Duvarı İçin 100 Torba Çimento	499,14
58	Kiçir	Mesire Yerinin 80 mt. Tel Örgü İle Çevrilmesi, Direk ve 50 Trb.Çimento	2.996,02
59	Kurduman	Köy İçi İstinat Duvarı İçin 300 Torba Çimento	1.497,42
60	Külcü	Aş Evi İçin Fayans, Yapıştırıcı ve Dolgu Alımı	1.868,53
61	Küplüce	Dügün Salonu İnşaatı İçin 150 Torba Çimento, Çatı İçin Profil Mlzm.	8.059,99
62	Mamak	Köy İçi Dere Yatağına İstinat Duv.Ypm.500Trb.Çim.2.5 Ton Demir	6.047,50
63	Örenli	Mezarlık İhata Duvarı İçin 150 Torba Çimento	920,40
64	Örencik	Depo ve Köy Odası Onarımı İçin 100 Torba Çimento, 750 Kg Demir	1.507,45
65	Pulluca	Mezarlık İhata Duvarı İçin 150 Torba Çimento	748,71
66	Samat	Cami Dış Çephe PVC Kap.Köy İçi Kanal Kapatılmasına 75 Trb.Çimento	8.458,24
67	Sarıçam	Sağlık Evi Kapı ve Pencereleri Yapımı	413,00
68	Söğüt	Dgün Salonu Boya Alm.Kapı Pencere Ypm.Köy Kon.İnş.Mlzm.Alımı	9.917,31
69	Saklar	İmam Evine PVC Kapı,Pencere Ypm.60Trb.Çimento 1500 Ad.Kiremit	2.861,50
70	Sudöşeği	Köy Odası Kapı ve Pencere Yapımı, Malzeme Alımı	4.139,44
71	Toklar	Aş Evi İçin 100 Torba Çimento Alımı	613,60
72	Yavı	Cami Tamirâtı İçin 150 Torba Çimento	748,71
73	Yeşilova	Dügün Salonu Tavanı PVC Kaplaması	6.608,00
74	Eğirler	Fosseptik Tamiri ve Logar İçin 50 Torba Çimento	249,57
75	Kızılcık	Köy İçi Kanalizasyon İlavesi İçin Boru Alımı (150'lik 400 Metre)	1.513,89
76	Kiçir	Kanalizasyon Borusu ve Ek Malzemeleri Alımı (150'lik 245 Metre)	804,86
77	Söğüt	Kanalizasyon Borusu ve Ek Mlzm. Alımı(150'lik 126mt.200'lük 210mt)	1.743,45
78	Sünnetçiler	Kanalizasyon Borusu ve Ek Malzemeleri Alımı (200'lük 203 Metre)	767,21
79	Yağıllar	Kanalizasyon Borusu ve Ek Mlzm. Alımı(150'lik 150mt.200'lük 1571mt)	9.131,16
80	Yeşilova	Kanalizasyon Borusu ve Ek Malzemeleri Alımı (200'lük 105 Metre)	608,88
81	Dağardı	Oyun Parkı Malzemesi Alımı	833,34
82	Gilmanlar	Oyun Parkı Malzemesi Alımı	833,34
83	Efir	Oyun Parkı Malzemesi Alımı	833,34
84	Söğüt	Oyun Parkı Malzemesi Alımı	833,34
85	Aksaz	Oyun Parkı Malzemesi Alımı	833,34
86	Gökçeler	Oyun Parkı Malzemesi Alımı	833,34
87	Pulluca	Oyun Parkı Malzemesi Alımı	833,34
88	Bedir.-Bademli	Köy Yolu 1. Kat Asfal Mıdır Alımı (19mm-25mm)	6.887,42
89	Efir	Menfez Yapımı	36.576,68
90	Naşa-K.armut	Köy Yolu 1. Kat Asfal Mıdır Alımı (19mm-25mm)	11.724,48
91	Koyunoba	İstinat Duvarı Yapımı İçin Çimento Alımı (50 Torba)	306,80
92	59 Köy	Köy Yolları Asfalt Yama İşi (259 Km)	36.934,00
93	Ihlamur	Köprü Korkuluğu Yapımı	600,00
94	Başkonak	İtfaiye Tankeri Alımı (2.500 Litrelik)	4.991,40
95	Bademli	İtfaiye Tankeri Alımı (2.500 Litrelik)	4.991,40
96	Çakırlar	İtfaiye Tankeri Alımı (2.500 Litrelik)	4.991,40
97	Ihlamur	İtfaiye Tankeri Alımı (2.500 Litrelik)	4.991,40
98	Kızılcık	İtfaiye Tankeri Alımı (2.500 Litrelik)	4.991,40
99	Ortacı	İtfaiye Tankeri Alımı (2.500 Litrelik)	4.991,40
100	Pulluca	İtfaiye Tankeri Alımı (2.500 Litrelik)	4.991,40
101	Köyler İçin	Köylerimizin Kullanımı İçin Afet Çadırı Alımı (3 Adet)	6.000,02
102	Yemişli	Cami Bahçe Duvarı Yapımı İçin Çimento Alımı (50 Torba)	500,32
TOPLAM			443.329,63

**SİMAV KÖYLERE HİZMET GÖTÜRME BİRLİĞİ 2010 YILI KÖYDES BÜTÇESİNDEN
YAPILAN FAALİYETLER**

SIRA NO	KÖYÜN ADI	FAALİYET KONUSU	TUTARI (TL)
1	Akpınar-Kiçir	Köy Yolu 1. Kat Asfalt Kaplama (2.6 Km)	53.646,04
2	Ihlamur	Köy Yolu 1. Kat Asfalt Kaplama (5.1 Km)	109.562,00
3	Dereyüzü Dere	Köy Yolu 1. Kat Asfalt Kaplama (1.0 Km)	20.652,45
4	Yeşilçam	Köy Yolu 1. Kat Asfalt Kaplama (1.5 Km)	28.633,05
5	Taşlık-Başkonak	Köy Yolu 1. Kat Asfalt Kaplama (1.5 Km)	30.978,69
6	H.H.Efendi-H.Mus.Efen	Köy Yolu 1. Kat Asfalt Kaplama (2.0 Km)	41.919,00
7	Yağıllar-Kiçir	Köy Yolu Stabilize (Temel Malzeme 2.5 Km)	35.450,98
8	Koyunoba	Köy Yolu Stabilize (Temel Malzeme 2.0 Km)	34.748,63
9	Kurduman	Köy Yolu Stabilize (Temel Malzeme 2.4 Km)	42.140,15
10	Külcü	Köy Yolu Stabilize (Temel Malzeme 2.0 Km)	37.586,30
11	Çakırlar-Manisa İl Sın	Köy Yolu 1. Kat Asfalt Kaplama (1.5 Km)	22.386,96
12	Gilmanlar-Maksutlar	Köy Yolu 1. Kat Asfalt Kaplama (1.0 Km)	19.385,04
13	Ahmetli	Köy Yolu 1. Kat Asfalt Kaplama (0.5 Km)	6.941,94
14	Dağardı	Yol Düzenlemesi Kilitli Parke Taşı (1.000 m ²)	7.552,00
15	Ihlamur-Tepebaşı	Yol Düzenlemesi Kilitli Parke Taşı (500 m ²)	3.776,00
16	Gökçeler	Yol Düzenlemesi Kilitli Parke Taşı (500 m ²)	3.776,00
17	Söğüt	Yol Düzenlemesi Kilitli Parke Taşı (500 m ²)	3.776,00
18	Gilmanlar	Yol Düzenlemesi Kilitli Parke Taşı (375 m ²)	2.832,00
19	Ortacı	Yol Düzenlemesi Kilitli Parke Taşı (375 m ²)	2.832,00
20	Bedirler	Yol Düzenlemesi Kilitli Parke Taşı (375 m ²)	2.832,00
21	Karapınar	Yol Düzenlemesi Kilitli Parke Taşı (375 m ²)	2.832,00
22	Yavı	Yol Düzenlemesi Kilitli Parke Taşı (375 m ²)	2.832,00
23	Kızılcık	Yol Düzenlemesi Kilitli Parke Taşı (375 m ²)	2.832,00
24	Hamzabey	Yol Düzenlemesi Kilitli Parke Taşı (375 m ²)	2.832,00
25	Hasanören	Yol Düzenlemesi Kilitli Parke Taşı (500 m ²)	3.776,00
26	Hıdırdıvan	Yol Düzenlemesi Kilitli Parke Taşı (250 m ²)	1.888,00
27	Gölköy	Yol Düzenlemesi Kilitli Parke Taşı (500 m ²)	3.776,00
28	Karacaören	Yol Düzenlemesi Kilitli Parke Taşı (375 m ²)	2.832,00
29	Ahmetli	Yol Düzenlemesi Kilitli Parke Taşı (375 m ²)	2.832,00
30	Koyunoba-Kabaşlar	Yol Düzenlemesi Kilitli Parke Taşı (500 m ²)	3.776,00
31	Örenli	Yol Düzenlemesi Kilitli Parke Taşı (375 m ²)	2.832,00
32	Aksaz	Yol Düzenlemesi Kilitli Parke Taşı (500 m ²)	3.776,00
33	Çamlık	Yol Düzenlemesi Kilitli Parke Taşı (375 m ²)	2.832,00
34	Yassıeynihan	Yol Düzenlemesi Kilitli Parke Taşı (375 m ²)	2.832,00
35	Sarıçam	Yol Düzenlemesi Kilitli Parke Taşı (375 m ²)	2.832,00
36	Mamak	Yol Düzenlemesi Kilitli Parke Taşı (375 m ²)	2.832,00
37	Kiçir	Yol Düzenlemesi Kilitli Parke Taşı (375 m ²)	2.832,00
38	Başkonak	Yol Düzenlemesi Kilitli Parke Taşı (500 m ²)	3.776,00
39	Çakırlar-Akyar	Yol Düzenlemesi Kilitli Parke Taşı (500 m ²)	3.776,00
40	H.Hüseyin Efendi	Yol Düzenlemesi Kilitli Parke Taşı (375 m ²)	2.832,00
41	Esenbağ-Azizler	Yol Düzenlemesi Kilitli Parke Taşı (500 m ²)	3.776,00
42	Dereköy	Yol Düzenlemesi Kilitli Parke Taşı (250 m ²)	1.888,00
43	Bademli	Yol Düzenlemesi Kilitli Parke Taşı (375 m ²)	2.832,00
44	Kayaşık	Yol Düzenlemesi Kilitli Parke Taşı (375 m ²)	2.832,00
45	Küplüce	Yol Düzenlemesi Kilitli Parke Taşı (375 m ²)	2.832,00
46	Hüsüm	Yol Düzenlemesi Kilitli Parke Taşı (250 m ²)	1.888,00
47	Evciler	Yol Düzenlemesi Kilitli Parke Taşı (250 m ²)	1.888,00
48	Eğirler	Yol Düzenlemesi Kilitli Parke Taşı (375 m ²)	2.832,00

**SİMAV KÖYLERE HİZMET GÖTÜRME BİRLİĞİ 2010 YILI KÖYDES BÜTÇESİNDEN
YAPILAN FAALİYETLER**

SIRA NO	KÖYÜN ADI	FAALİYET KONUSU	TUTARI (TL)
49	Beciler	Yol Düzenlemesi Kilitli Parke Taşı (375 m ²)	2.832,00
50	Dereyüzü Dere	Yol Düzenlemesi Kilitli Parke Taşı (500 m ²)	3.776,00
51	Ahlatlıçeşme	Yol Düzenlemesi Kilitli Parke Taşı (375 m ²)	2.832,00
52	Sünnetçiler	Yol Düzenlemesi Kilitli Parke Taşı (250 m ²)	1.888,00
53	Örencik	Yol Düzenlemesi Kilitli Parke Taşı (375 m ²)	2.832,00
54	Efir	Yol Düzenlemesi Kilitli Parke Taşı (375 m ²)	2.832,00
55	Yukarı Dolaylar	Yol Düzenlemesi Kilitli Parke Taşı (500 m ²)	3.776,00
56	Yeşilçam	Yol Düzenlemesi Kilitli Parke Taşı (250 m ²)	1.888,00
57	Toklar	Yol Düzenlemesi Kilitli Parke Taşı (375 m ²)	2.832,00
58	Külcü-Maden	Yol Düzenlemesi Kilitli Parke Taşı (500 m ²)	3.776,00
59	İmranlar	Yol Düzenlemesi Kilitli Parke Taşı (500 m ²)	3.776,00
60	Yeniler	Yol Düzenlemesi Kilitli Parke Taşı (500 m ²)	3.776,00
61	Taşlık	Yol Düzenlemesi Kilitli Parke Taşı (250 m ²)	1.888,00
62	Aşağı Dolaylar	Yol Düzenlemesi Kilitli Parke Taşı (500 m ²)	3.776,00
63	Çulhalar	Yol Düzenlemesi Kilitli Parke Taşı (250 m ²)	1.888,00
64	Köseler	Yol Düzenlemesi Kilitli Parke Taşı (250 m ²)	1.888,00
65	Sarkatlar	Yol Düzenlemesi Kilitli Parke Taşı (250 m ²)	1.888,00
66	Kapıkaya	Yol Düzenlemesi Kilitli Parke Taşı (250 m ²)	1.888,00
67	Çınarlıdere-Çayhanlar	Yol Düzenlemesi Kilitli Parke Taşı (750 m ²)	5.664,00
68	Sudöşeği	Yol Düzenlemesi Kilitli Parke Taşı (500 m ²)	3.776,00
69	Kurduman	Yol Düzenlemesi Kilitli Parke Taşı (375 m ²)	2.832,00
70	Sarıkaya	Yol Düzenlemesi Kilitli Parke Taşı (250 m ²)	1.888,00
71	Yağmurlar	Terfi Bin.ve Hattı,Elk.motopomp BG Depo Onr.AGENH Tesisi	21.541,70
72	Gilmanlar	Terfi Bin.ve Hattı,Elk.motopomp BG Depo Onr.AGENH Tesisi	16.120,49
73	Hüsüm(H.Ahm.oğ.mh)	Terfi Bin.ve Hattı,Elektromotopomp BG Depo AGENH Tesisi	49.795,46
74	Sarıçam	50 M3 BG Depo Yapımı, Elektromatopomp	30.090,00
75	Kayaşık	Terfi Binası ve Hattı, 50 M3 BG Depo Yapımı	68.910,00
76	Yağıllar	Terfi Hattı	41.300,00
77	Aşağı Dolaylar	İçme Suyu Sondajı	7.127,20
78	Evciler	İçme Suyu Sondajı	12.036,00
79	Çınarlıdere	75 M3 B. Depo Onarımı, Terfi Hattı Değişimi	39.441,50
80	Aşağı Dolaylar	İçme Suyu Sondajı	4.890,00
81	Kayaşık	AGNH Tesisi, Depo Dönüşü Şebeke	47.910,00
82	Çınarlıdere	İçme Suyu Sondajı	5.360,42
TOPLAM			1.002.250,00

**SİMAV KÖYLERE HİZMET GÖTÜRME BİRLİĞİ 2010 YILI ÇEVRE KORUMA VAKFI
BÜTÇESİNDEN YAPILAN FAALİYETLER**

SIRA NO	KÖYÜN ADI	FAALİYET KONUSU	TUTARI (TL)
1	Hisarbey Beldesi	Mesire Yerine WC Yapımı İçin İnşaat Mlzm. Alım	13.000,00
TOPLAM			13.000,00

**ŞAPHANE KÖYLERE HİZMET GÖTÜRME BİRLİĞİ 2010 YILI İL ÖZEL İDARE
BÜTÇESİNDEN YAPILAN FAALİYETLER**

SIRA NO	KÖYÜN ADI	FAALİYET KONUSU	TUTARI (TL)
1	Ayvacık	Köy Konağı Önündeki Yola Taş Duvar Yapımı	700,00
2	Çamköy	Oyun Parkı Alımı	3.245,00
3	Değirmendere	Cami Çatı Tamiri	4.231,35
4	İnceğiz	Cami Tamiri	13.001,02
5	Karakür	Parke Taşı Döşemesi (4.970 m ²)	47.431,89
6	Karamustafalar	Kanalizasyon Şebekesi Fosseptik Bağlantısı	559,32
7	Kızılkoltuk	Kayraklı Mahallesi Oyun Parkı Alımı	3.245,00
8	Uğurlugüme	Kanalizasyon Şebekesi Yapımı	23.187,13
9	Uğurlugüme	İçme Suyu Kaptaj Yapımı	2.334,98
10	Merkez	75. Yıl İlköğretim Okulu PVC Bölme Yapımı	2.000,00
11	Merkez	İlçe Jandarma Bölük Komutanlığına Boya Alımı	664,93
12	Merkez	Toplum Sağlığı Müdürlüğüne Dolap Yapımı	2.000,00
TOPLAM			97.935,69

**ŞAPHANE KÖYLERE HİZMET GÖTÜRME BİRLİĞİ 2010 YILI KÖYDES BÜTÇESİNDEN
YAPILAN FAALİYETLER**

SIRA NO	KÖYÜN ADI	FAALİYET KONUSU	TUTARI (TL)
1	İnceğiz	Köy Yolu Asfalt Kaplama (1.6 Km)	42.003,12
2	İnceğiz	Kilitli Beton Parke Taşı (500 m ²)	3.835,00
3	Çamköy	Kilitli Beton Parke Taşı (500 m ²)	3.835,00
4	Ayvacık	Kilitli Beton Parke Taşı (500 m ²)	3.953,00
5	Değirmendere	Kilitli Beton Parke Taşı (1.500 m ²)	11.859,00
6	Karamustafalar	Kilitli Beton Parke Taşı (1.500 m ²)	11.505,00
7	Kızılkoltuk	Kilitli Beton Parke Taşı (3.000 m ²)	23.010,00
8	Gaipler	İç.Suyu Drenaj Kazısı,İsale Hattı,Depo Onarımı, Kaptaj Ypm	15.930,00
9	Gürkuyu	İçme Suyu Sondajı (160 Metre)	17.062,00
10	Gürkuyu	Kilitli Beton Parke Taşı (1.000 m ²) Devam Ediyor	7.552,00
11		Kilitli Beton Parke Taşı (1.500 m ²) Devam Ediyor	11.328,00
12	Ayvacık, Çam, Değirmendere, Gürkuyu, Gürkuyu Karakaya Mahallesi, İnceğiz, Karakür, Karamustafalar, Kızılkoltuk, Topal Ahmetler Mahallesi ve Uğurlugüme Köyleri İçme Suyu Depolarına Otomatik Klorklama Cihazı Alımı (Devam Ediyor)		7.000,00
TOPLAM			158.872,12

**TAVŞANLI KÖYLERE HİZMET GÖTÜRME BİRLİĞİ 2010 YILI İL ÖZEL İDARE
BÜTÇESİNDEN YAPILAN FAALİYETLER**

SIRA NO	KÖYÜN ADI	FAALİYET KONUSU	TUTARI (TL)
1	Ağaköy	İçme Suyu İnşaatı	3.000,00
2	Akçaköy	Mezarlık İhata Duvarı Yapımı ve Mezarlık Yolu Mal. Alımı	4.350,00
3	Akçaşehir	Parke Taşı Döşemesi (465 m ²)	4.000,00
4	Altınova	İmam Evi İnşaatı	5.000,00
5	Arifler	Mezarlık İhata Duvarı Yapımı ve Kanalizasyon İnşaatı	6.000,00
6	Avcılar	Parke Taşı Döşemesi (465 m ²)	4.000,00
7	Aydınlı	Köy İnşaatları Yapımı	1.000,00
8	Ayvalı	Parke Taşı Döşemesi (1.046 m ²) ve Kanalizasyon İnşaatı	12.000,00
9	Bozbelen	Kanalizasyon İnşaatı	9.000,00
10	Burhan	Düğün Salonu İnşaatı	2.000,00
11	Çakıllı	Düğün Salonu İnşaatı	3.000,00
12	Çaldibi	İçme Suyu İnşaatı ve Parke Taşı Döşemesi (755 m ²)	11.500,00
13	Çaltılı	Parke Taşı Döşemesi (697 m ²)	10.000,00
14	Çamalan	İçme Suyu İnşaatı	3.000,00
15	Çayır	Parke Taşı Döşemesi (581 m ²)	5.000,00
16	Çıkrıcak	Kanalizasyon İnşaatı	10.000,00
17	Çınarcık	İçme Suyu İnşaatı	9.000,00
18	Çobanköy	Çok Amaçlı Salon Yapımı	6.000,00
19	Dümrek Hüseyin Paşa	Köy Konağı İnşaatı	5.000,00
20	Dümrek Orta	Parke Taşı Döşemesi (349 m ²)	3.000,00
21	Dümrek Ulu	WC İnşaatı	5.000,00
22	Dağdemirli	Kanalizasyon İlavesi	2.500,00
23	Derbent	Köy İnşaatları ve Parke Taşı Döşemesi (755 m ²)	8.000,00
24	Derecik	Mezarlık İhata Duvarı Yapımı	6.000,00
25	Devekayası	Dere Islahı	6.000,00
26	Doğanlar	Parke Taşı Döşemesi (697 m ²)	6.000,00
27	Dudaş	Yol İçin Menfez Yapımı ve Parke Taşı Döşemesi (290 m ²)	4.500,00
28	Dutlar	İçme Suyu Pompası, Köy Kon. Onr. Parke Taşı Döş. (319 m ²)	9.500,00
29	Eğriöz	Parke Taşı Döşemesi (232 m ²)	2.000,00
30	Elmağacı	Parke Taşı Döşemesi (930 m ²)	8.000,00
31	Emirler	İçme Suyu Motopompu Alımı	2.500,00
32	Erikli	Parke Taşı Döşemesi (581 m ²)	5.000,00
33	Eşen	Sulama ve Düğün Salonu Yapımı	13.000,00
34	Gazelyakup	Kanalizasyon İnşaatı ve Parke Taşı Döşemesi (348 m ²)	11.000,00
35	Gevrekler	WC İnşaatı	5.000,00
36	Göbel	Parke Taşı Döşemesi (1.162 m ²)	10.000,00
37	Gökçeyurt	Cami Onarımı ve İçme Suyu Motopomp Alımı	2.650,00
38	Gümüş Gölcük	İçme Suyu İnşaatı	4.000,00
39	Gümüş Yeni	Köy Konağı İnşaatı	25.000,00
40	İsaköy	Düğün Salonu İnşaatı	3.000,00
41	Karacakaş	Düğün Salonu İnşaatı	6.000,00
42	Karakaya	Su Deposu İnşaatı, WC İnşaatı ve Köy İnşaatları	5.000,00
43	Karakişi	İçme Suyu İnşaatı	3.000,00
44	Karaköy	Mezarlık İhata Duvarı	3.000,00
45	Karapelit	İçme Suyu İlave Hattı ve Okul İhata Duvarı	10.500,00
46	Karcık	Parke Taşı Döşemesi (348 m ²)	3.000,00
47	Kargılı	Parke Taşı Döşemesi (581 m ²)	5.000,00
48	Karlıköy	İçme Suyu İnşaatı ve Kanalizasyon İnşaatı	6.000,00
49	Kavaklı	Aşevi İnşaatı ve Parke Taşı Döşemesi (581 m ²)	7.500,00
50	Kayaarası	Kanalizasyon İnşaatı	18.500,00
51	Kayıköy	Parke Taşı Döşemesi (1.046 m ²)	9.000,00
52	Kırıkkavak	İçme Suyu Depo Onarımı	4.000,00

**TAVŞANLI KÖYLERE HİZMET GÖTÜRME BİRLİĞİ 2010 YILI İL ÖZEL İDARE
BÜTÇESİNDEN YAPILAN FAALİYETLER**

53	Kışlademirli	Parke Taşı Döşemesi	2.500,00
54	Kızılçukur	Kanalizasyon İnşaatı ve Düğün Salonu İnşaatı	13.500,00
55	Kocayeri	WC İnşaatı ve Parke Taşı Döşemesi (349 m ²)	7.500,00
56	Kozluca	Su Kanalı Tamiri ve Düğün Salonu İnşaatı	4.500,00
57	Köprücek	Düğün Salonu İnşaatı	10.000,00
58	Köreken	Köy Konağı İnşaatı	1.500,00
59	Köseler	Cami Onarımı	8.000,00
60	Merkez Yeniköy	Kanalizasyon İnşaatı ve Parke Taşı Döşemesi (661 m ²)	8.000,00
61	Merkez Gölcük	Düğün Salonu İnşaatı	4.000,00
62	Nusratlar	Düğün Salonu İnşaatı	3.000,00
63	Opanözü	Parke Taşı Döşemesi (406 m ²)	3.500,00
64	Öksüzler	Parke Taşı Döşemesi (349 m ²)	3.000,00
65	Örenköy	Parke Taşı Döşemesi (640 m ²)	5.500,00
66	Sekbandemirli	Mezarlık İhata Duvarı	3.000,00
67	Şahin	Dere Islahı	2.500,00
68	Şahmelek	İçme Suyu Motopompu Alımı ve Kanalizasyon İnşaatı	8.000,00
69	Şapçı	Çocuk Oyun Grubu Alımı ve Parke Taşı Döşemesi (290 m ²)	5.000,00
70	Şapçı Dede	Parke Taşı Döşemesi (581 m ²)	5.000,00
71	Şenlik	Köy Konağı İnşaatı	9.000,00
72	Uluçam	Parke Taşı Döşemesi (581 m ²)	5.000,00
73	Uyücek	Düğün Salonu İnşaatı ve Parke Taşı Döşemesi (232 m ²)	5.000,00
74	Vakıf	İçme Suyu İnşaatı	3.000,00
75	Yağmurlu	Düğün Salonu İnşaatı	15.500,00
76	Yataklı	İmam Evi İnşaatı	5.000,00
77	Yörgüç	Düğün Salonu İnşaatı ve Kültür Kitabı Basımı	6.500,00
78	47 Köy	Yerleşik Alan Sınır Tesbiti Çalışması	21.906,00
79	86 Köy	Kapı Numaraj Levhası Yaptırılması	8.690,00
80	8 Köy	14.522 Adet Yabani Ağaç Aşılması	20.000,00
TOPLAM			532.596,00

**TAVŞANLI KÖYLERE HİZMET GÖTÜRME BİRLİĞİ 2010 YILI KÖYDES BÜTÇESİNDEN
YAPILAN FAALİYETLER**

SIRA NO	KÖYÜN ADI	FAALİYET KONUSU	TUTARI (TL)
1	Karashahir-Altınova-Uluçam	Köy Yolu 1. Kat Asfalt Kaplama (13.62 Km)	359.236,00
2	Yörgüç-Domanıç Sınırı	Köy Yolu Asfalt Alt Temeli (1.8 Km)	
3	Değirmisaz-Balıköy	Köy Yolu 2. Kat Asfalt Kaplama (3.0 Km)	39.000,00
4	Bozbelen-Yörgüç	Köy Yolu Asfalt Alt Temeli (2.0 Km)	19.965,00
5	Değirmisaz-Balıköy	Köy Yolu Asfalt Alt Temeli (2.5 Km)	29.990,00
6	Şapçı-Çamalan	Köy Yolu Asfalt Alt Temeli (3.0 Km)	34.907,00
7	44 Köy	Köy İçi Yol Düzenlemesi Parke Taşı (48.220 m ²)	400.000,00
8	Kızılçukur	İçme Suyu İsale Hattı	45.081,00
9	Burhan	İçme Suyu Sondajı	21.264,00
10	Bozbelen	İçme Suyu İsale Hattı	40.000,00
11	Çakıllı	İçme Suyu İsale Hattı	12.985,00
12	Karacakaş	İçme Suyu Deposu Yapımı	26.300,00
13	Başköy	İçme Suyu Deposu Yapımı	34.746,00
14	Derecik	İçme Suyu Sondajı	11.800,00
15	Ovacık	İçme Suyu İsale Hattı	49.996,00
16	Yörgüç	İçme Suyu İsale Hattı	35.296,00
17	Gümüş Gölcük	İçme Suyu Sondajı	13.000,00
TOPLAM			1.173.566,00

**IV– KURUMSAL KABİLİYET
VE KAPASİTENİN
DEĞERLENDİRİLMESİ**

A – ÜSTÜNLÜKLER

B – ZAYIFLIKLAR

IV-KURUMSAL KABİLİYET ve KAPASİTENİN DEĞERLENDİRİLMESİ

A – Üstünlükler:

- İl yönetiminin (Vali) desteği
- Karar alma ve icra yetkisi
- Bütçesini kendisinin yapması ve kendi meclisinin onaylaması
- İl Özel İdaresinin idari yapısı
- Yeraltı zenginlikleri
- Ulaşım imkânları ve coğrafik konum
- Deneyimli personel
- İlin kültür ve turizm değerleri açısından zengin oluşu
- Toprak, su ve gıda analiz laboratuvar varlığı
- Altyapı çalışmalarına Valilik desteği
- Üniversitenin varlığı ve öğrenci nüfusu
- Seramik ve çini üretiminde marka oluşu
- İlde göreceli olarak güvenlik sorununun bulunmaması
- Asker Yoğunluğu

B – Zayıflıklar:

- Yatırım tercihlerinin yerinde kullanılmaması
- Eğitim ve sağlıkta kalitenin düşüklüğü
- Kanalizasyon, evsel ve çevresel atıklar
- Hava kirliliği
- Jeotermal kaynakların yeterince kullanılmaması
- Yavaş işleyen bürokrasi
- Tarım arazileri envanterinin yetersizliği
- Kaynak ve müteşebbislik ruhunun yetersizliği
- Çalışanların özlük haklarının yetersizliği ve ücret dengesizliği
- Nitelikli personel eksikliği
- İlçeler ile merkez arası ulaşım sorunu ve kopukluklar
- Turizm çeşitlerinin yeterince tanıtılmaması
- Çevre bilincinin yetersiz oluşu
- İl Özel İdaresi ile ilçe yönetimleri ve belediyeler arasında organizasyon eksikliği
- İstatistik yetersizliği
- 1/100,000'lik çevre düzeni planının uygulamaya girmemesi.
- Hayvansal üretimin yeterince desteklenmemesi

V- ÖNERİLER VE TEDBİRLER

A – ÖNERİLER

B – TEDBİRLER

V-ÖNERİ VE TEDBİRLER

A – Öneriler:

1- Sürekli deęişen Mevzuat karşısında Mahalli İdareler Genel Müdürlüğüne yetkili kişiler tarafından personelin hizmet içi eğitime tabii tutulması veya Bakanlıkça hizmet içi eğitimlerin organize edilmesini sağlanması.

2- Bünyesinde İl Özel İdarelerini yönlendiren bir Genel Müdürlük ile hem belediyelerin, hem de İl Özel İdarelerinin teknik yatırımlarını koordine eden, teknik eğitim veren, projelerde teknik kriter koyan bir Genel Müdürlüğü bulunan bir Yerel Yönetimler Bakanlığının Kurulması.

B – Tedbirler:

1- İl Özel İdaresi 2010-2014 Yılları Stratejik Planına göre bütçe hazırlanacak ve bütçe tekliflerinde kurumların plana uygun hareket etmesi sağlanacaktır. Stratejik Plandaki hedeflere ulaşılmaya çalışılacaktır.

2-İl Özel İdare Alacakları Titizlikle Takip Edilerek Gelir Kaybı Önlenmeye Çalışılacaktır.

EKLER

- 1 – Üst Yönetici İç Kontrol Güvence Beyanı**
- 2 – Harcama Yetkilisi İç Kontrol Güvence Beyanı**
- 3 – Mali Hizmetler Birim Yöneticisinin Beyanı**

Ek-2: Üst Yöneticinin Kontrol Güvence Beyanı

İÇ KONTROL GÜVENCE BEYANI

Üst yönetici olarak yetkim dahilinde;

Bu raporda yer alan bilgilerin güvenilir, tam ve doğru olduğunu beyan ederim.

Bu raporda açıklanan faaliyetler için bütçe ile tahsis edilmiş kaynakların, planlanmış amaçlar doğrultusunda ve iyi mali yönetim ilkelerine uygun olarak kullanıldığını ve iç kontrol sisteminin işlemlerin yasallık ve düzenliliğine ilişkin yeterli güvenceyi sağladığını bildiririm.

Bu güvence, üst yönetici olarak sahip olduğum bilgi ve değerlendirmeler, iç kontroller, iç denetçi raporları ile Sayıştay raporları gibi bilgim dahilinde hususlara dayanmaktadır.

Burada raporlanmayan, idarenin menfaatlerine zarar veren herhangi bir husus hakkında bilgim olmadığını beyan ederim. (Kütahya- /02/2011)

İl Özel İdare Üst Yöneticisi

Kenan ÇİFTÇİ
Kütahya Valisi

.../02/2011 Genel Sek. Dr.Müh.S.AKKAYA

Not: İşbu belge 17/03/2006 tarih ve 26111 Sayılı Resmi Gazetede yayınlanan “**Kamu İdarelerince Hazırlanacak Faaliyet Raporları Hakkında Yönetmelik**” Gereğince düzenlenmiştir.

Ek-3: Harcama Yetkilisi İç Kontrol Güvence Beyanı

İÇ KONTROL GÜVENCE BEYANI

Harcama yetkilisi olarak yetkim dahilinde;

Bu raporda yer alan bilgilerin güvenilir, tam ve doğru olduğunu beyan ederim.

Bu raporda açıklanan faaliyetler için idare bütçesinden harcama birimimize tahsis edilmiş kaynakların etkili, ekonomik ve verimli bir şekilde kullanıldığını, görev ve yetki alanım çerçevesinde iç kontrol sisteminin idare ve mali kararları ile bunlara ilişkin işlemlerin yasallık ve düzenliliği hususunda yeterli güvenceyi sağladığını ve harcama birimimizde süreç kontrolünün etkin olarak uygulandığını bildiririm.

Bu güvence, harcama yetkilisi olarak sahip olduğum bilgi ve değerlendirmeler, iç kontroller, iç denetçi raporları ile Sayıştay raporları gibi bilgim dahilinde hususlara dayanmaktadır.

Burada raporlanmayan, idarenin menfaatlerine zarar veren herhangi bir husus hakkında bilgim olmadığını beyan ederim. (Kütahya- /02/2011)

İl Özel İdare Harcama Yetkilileri

Halil İbrahim ACAR
Mali Hizmetler Müdürü

Erhan AR
Destek Hizmetleri Müdürü

Yusuf ÖMÜR
Bilgi İşlem Müdürü

Harun ZEYBEK
Yazı İşleri Müdürü

Fatih GÜMÜŞAY
Ruhsat ve Denetim Müdür V.

Emeti ERTAN
İnsan.Kaynakları ve Eğitim Müdürü

Hasan Ali ÇAKAR
Kültür ve Sosyal İşler Müdür V.

Fatih GÜMÜŞAY
İmar ve Kent.İyileştirme Müdürü

Murat KOYAK
Su ve Kanal Hiz.Müdürü

Süleyman ASLAN
Yol ve Ulaşım Hizmetleri Müdürü

Emrah ÇAKIR
Plan Proje Yatırım ve İnşaat Müdür V.

Not: İşbu belge 17/03/2006 tarih ve 26111 Sayılı Resmi Gazetede yayınlanan “**Kamu İdarelerince Hazırlanacak Faaliyet Raporları Hakkında Yönetmelik**” Gereğince düzenlenmiştir.

Ek-4: Mali Hizmetler Birim Yöneticisi Güvence Beyanı

MALİ HİZMETLER BİRİM YÖNETİCİSİNİN BEYANI

Mali hizmetler birim yöneticisi olarak yetkim dahilinde;

Bu idarede, faaliyetlerin mali yönetim ve kontrol mevzuatı ile diğer mevzuata uygun olarak yürütüldüğünü, kamu kaynaklarının etkili, ekonomik, ve verimli bir şekilde kullanılmasını temin etmek üzere iç kontrol süreçlerinin işletildiğini, izlendiğini ve gerekli tedbirlerin alınması için düşünce ve önerilerimizin zamanında üst yöneticiye raporlandığını beyan ederim.

İdaremizin 2010 Yılı Faaliyet Raporunun “III/A-Mali Bilgiler” bölümünde yer alan bilgilerin güvenilir, tam ve doğru olduğunu teyit ederim. (Kütahya- /02/2011)

İl Özel İdaresi Mali Hizmetler Birim Yöneticisi

Halil İbrahim ACAR
Mali Hizmetler Müdürü

Not: İşbu belge 17/03/2006 tarih ve 26111 Sayılı Resmi Gazetede yayınlanan “**Kamu İdarelerinde Hazırlanacak Faaliyet Raporları Hakkında Yönetmelik**” Gereğince düzenlenmiştir.